KDV dahil 40.000.-TL

SUPERMEN

SUPER SERİ

CİLT 65

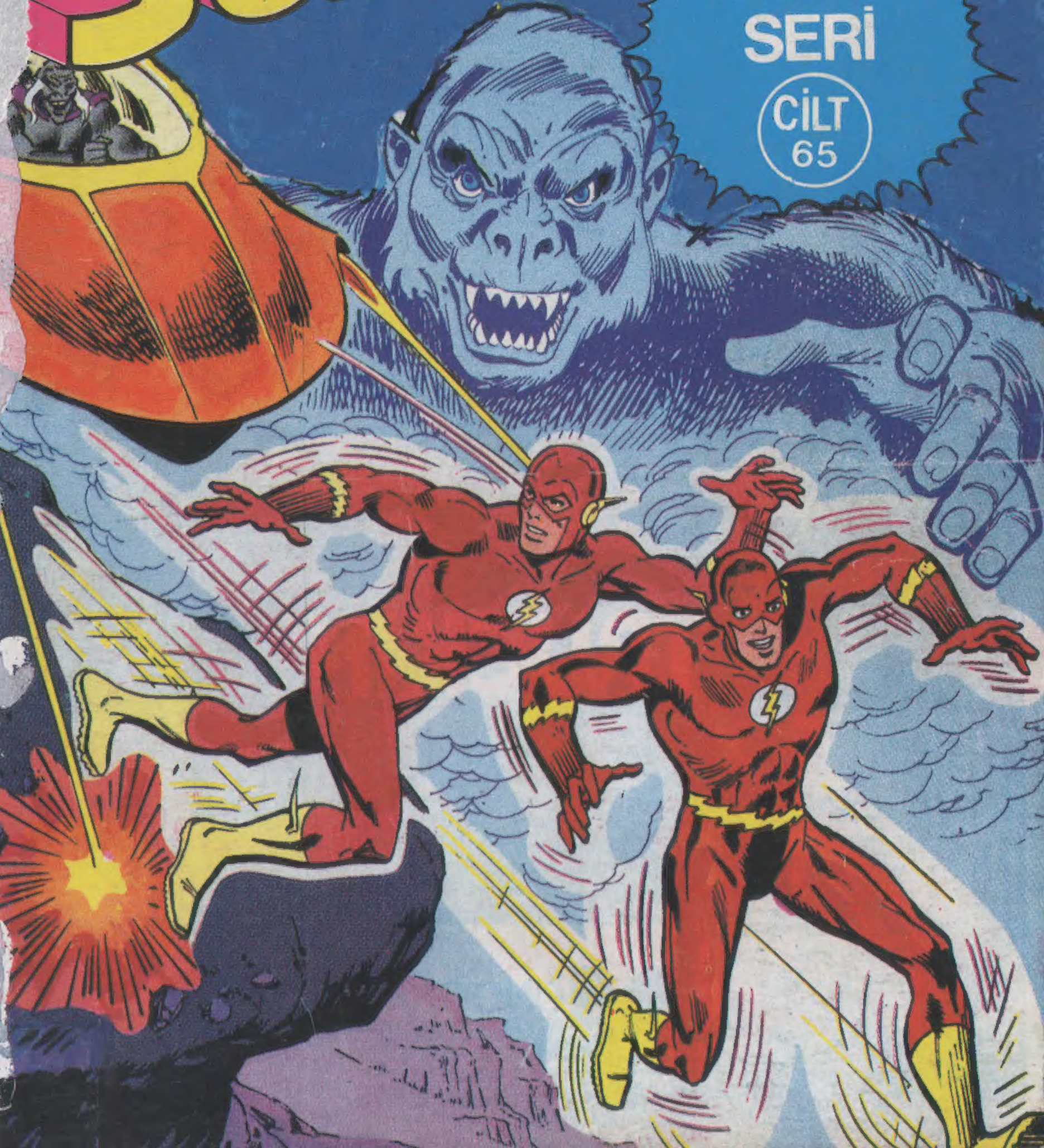

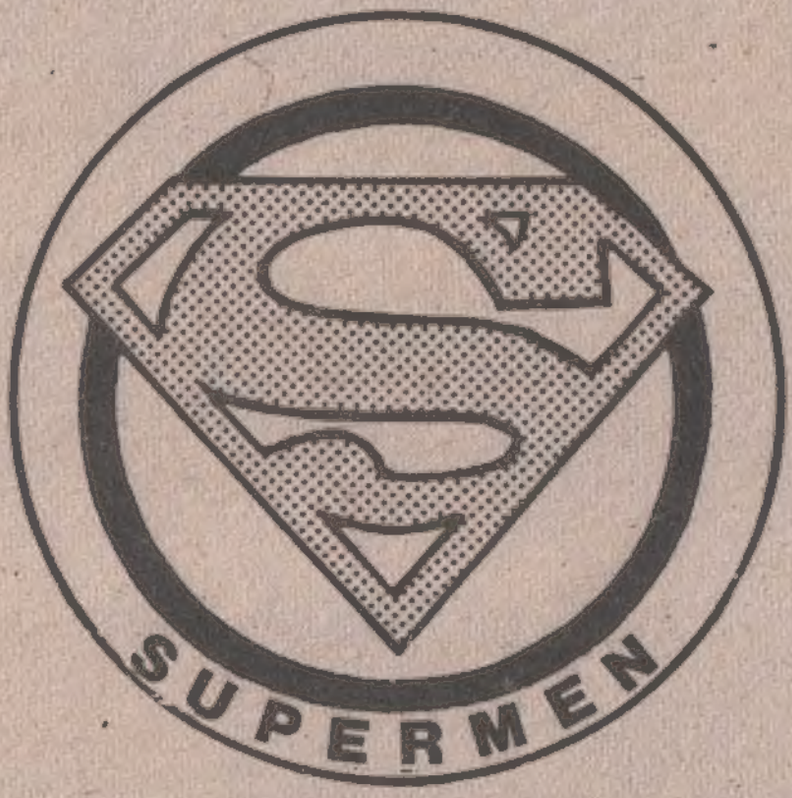

121

Türkiye'de yayın hakkı B YAYINLARI na aittir.
(BİLKA-Bilim Kültür Araştırma, Yayıncılık Ltd.Şti.)

HORTLAK

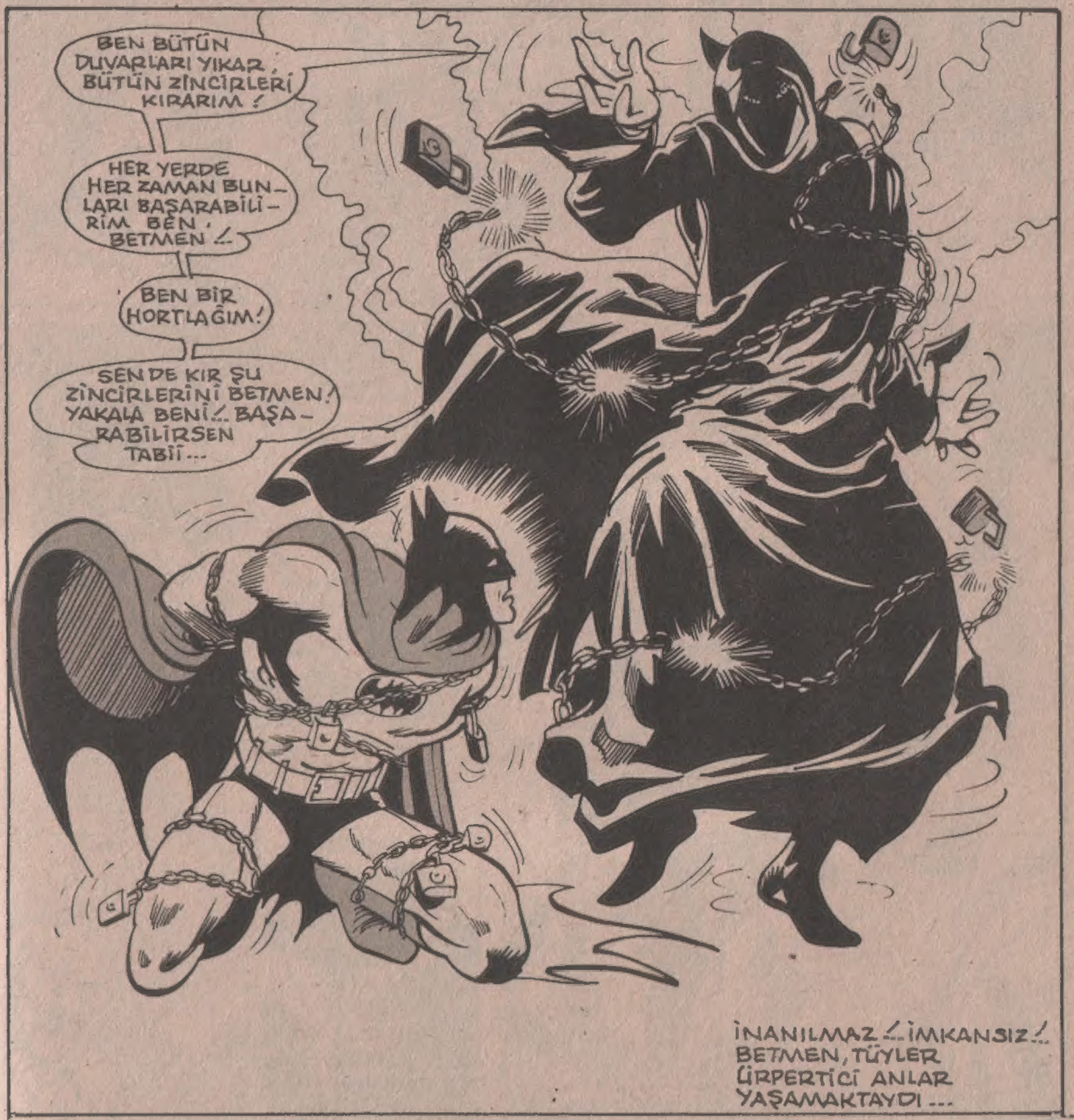
BEN BÜTÜN DUVARLARI YIKAR, BÜTÜN ZİNCİRLERİ KIRARIM!
HER YERDE HER ZAMAN BUNLARI BAŞARABİLİRİM BEN, BETMEN!..
BEN BİR HORTLAĞIM!
SEN DE KIR ŞU ZİNCİRLERİNİ BETMEN! YAKALA BENİ!.. BAŞARABİLİRSEN TABİİ...
İNANILMAZ!.. İMKANSIZ!.. BETMEN, TÜYLER ÜRPERTİCİ ANLAR YAŞAMAKTAYDI...

BURASI GOTHAM ŞEHRİNİN EN MODERN HAPİSANESİYDİ... USTA MİMARLAR TARAFINDAN USTA CANİLER İÇİN YAPILMIŞTI...

ÇOK GÜVENLİ BİR YERDİ. HAPİSANENİN YENİ KONUKLARINDAN OLAN "KEL" ÇOK SİNİRLİYDİ...

BUGÜNE KADAR HER DELİKTEN KURTULDUM. AMA BURADAN....

..KURTULMAK ÇOK ZOR...

ÖNERİM HÂLÂ GEÇERLİDİR KEL!..

O DA KİM?..

HORTLAK!

BURAYA NASIL GİRDİN?..

BEN HER İSTEDİĞİM YERE GİREREİM.

SENİ BURADAN KURTARACAĞIM, AMA BU, FİATI İKİ KATINA ÇIKARTACAK.

TEKLİFİMİ GERİ ÇEVİRDİĞİN ANDA İSE SENİ BU HÜCREDE....

..BIRAKIP GİDEBİLİRİM. İYİ DÜŞÜN!..

PEKALA.. BENİ İNANDIRDIN AMA YANIMDA.....
--HİÇ PARAM YOK.
FARKETMEZ.
BANA OYUN OYNAYAMAZSIN!
ÇÜNKÜ SENİ BULMAM HİÇ DE ZOR OLMAZ.
İŞTE O ZAMAN BENDEN KORKMALISIN!..
DÜŞÜNMESİ BİLE KORKUNÇ.. PEKİ...
NE ZAMAN GİDİYORUZ?
ŞİMDİ
AMA ÖNCE GÖRMENİ ENGELLEMELİYİM...
AAH! BİR ŞEY GÖREMİYORUM.
GÜZEL! BENİM NASIL ÇIKTIĞIMI GÖRMENİ İSTEMEDİM...
KISA BİR SÜRE SONRA...
GÖZLERİNİ AÇ BAKALIM KEL!..
İŞTE!..
BU ARABAYLA KAÇACAKSIN! SANA GEREKEN HER ŞEY VAR İÇİNDE...
GERÇEKTEN DIŞARDA MIYIZ?

ARTIK ÖZGÜRÜM. BUNA İNANAMIYORUM!..
HEEY! GÖZLÜĞÜM NERDE?
İŞTE!..

BENİM EMRİMDEYKEN BUNU KULLANACAKSIN!
GÖZLERİNE TAMAMİYLE UYAR. BU DOSTLARIMA ÖZGÜ BİR GÖZLÜKTÜR. ANLADIN MI?..
BANA İHTİYACIN OLURSA GÖZLÜĞÜN SAĞINDAKİ SAPINA BASTIRMAN YETERLİ...

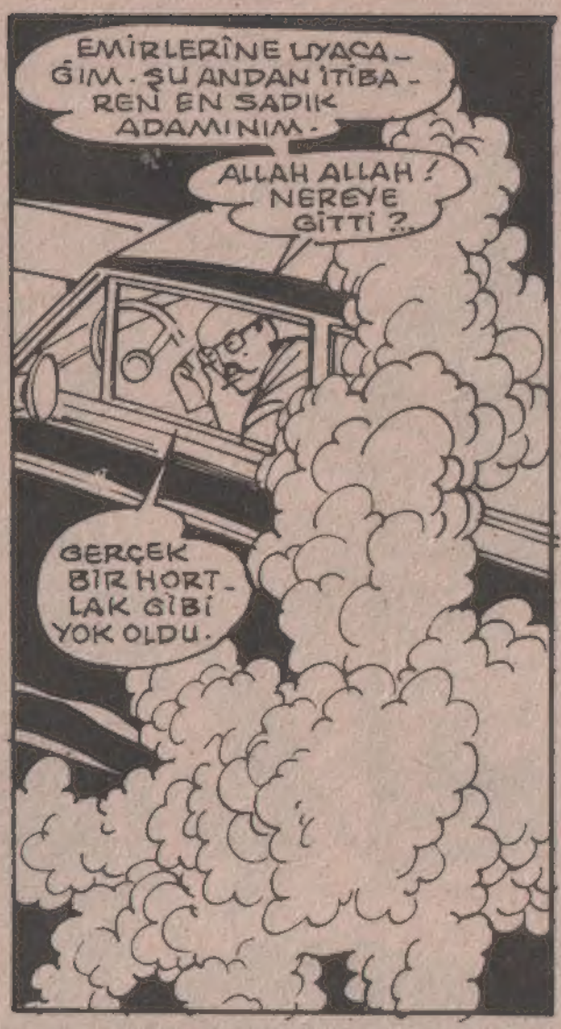
EMİRLERİNE UYACAĞIM. ŞU ANDAN İTİBAREN EN SADIK ADAMINIM.
ALLAH ALLAH! NEREYE GİTTİ?..
GERÇEK BİR HORTLAK GİBİ YOK OLDU.

HAPİSANE BEKÇİSİ O GECE BİR ŞEY FARKETMİŞTİ...
KAÇMIŞ-
AMA BU İMKANSIZ!..

AMA İMKANSIZ, OLMUŞTU İŞTE... BÖYLESİNE GÜVENLİ BİR HAPİSANEYE KAFA TUTAN BİRİ ÇIKMIŞTI.
RAMİS'İN SERBEST OLMASI KÖTÜ BİR DURUM. AMA SENİ BUNUN İÇİN ÇAĞIRMADIM...
TAHMİN EDİYORUM BAY GORDON...

BURAYA BIRAKILAN KUKLA HAKKINDA FİKİR ALACAKTIM.

TÜM POLİSLER ALARMA GEÇMİŞTİ-RAMİS'İ VE KAÇMASINA YARDIM EDENİ ARIYORLARDI ...

DIŞARDAN BİRİ MUTLAKA YARDIM ETTİ, AMA NASIL?..

HİÇBİR YERDE YOK. YER YARILDI İÇİNE GİRDİ SANKİ ...

POLIZEI

POLIZEI

KAÇAĞIN YAKALANMASI, ARTIK BETMEN İÇİN TEK AMAÇ OLMUŞTU...

GERÇEK TEHLİKE ACABA HANGİSİ?. AZILILAR ÇETESİ REİSİ RAMİS Mİ YOKSA ONA ...

...YARDIM EDEN HORTLAK MI?..

BELKİ DE RAMİS TEK BAŞINA KAÇTI VE O KUKLAYI BİZİ YANILTMAK İÇİN KULLANDI...

BELKİ DE GERÇEKTEN BÖYLE BİR HORTLAK YOKTUR ...

PEKİ, YA SON BİRKAÇ SAATTİR YAŞADIĞIMIZ O OLAYLARA NE DEMELİ?

O NE?.. BUNLAR NEREYE KAÇIYOR?..

RAMİS'E BENZEMİYORLAR ...

NEREYE BÖYLE ACELE ACELE?..

AAH!.. BETMEN!..

BUNDAN KURTULAMA-YACAK-SIN!..
PANG
DİKKAT! ELİNDE BİR KÜ-RE VAR!..
BİLİYORUM.
PANG
PANG
PANG
ŞAKA YAPMA-DIĞIMI GÖRECEK-SİNİZ!..
BİZE SALDIRI-YOR!..
BİZ DE ONU DURDUR-MANIN....
..ÇARESİ-NE BAKARIZ.
OOFF!
BANA KARŞI BİRAZ Kİ-BAR OL-MAŞINI ÖĞREN!..
BENİ TEK BAŞINA MI HAK-LAYA-CAKSIN?

HEEY! BIRAK ONU!
GÜVENCEDE-YİZ NASIL OLSA...
BİZE HİÇ-BİR ŞEY OLMAZ!
EVET YA...NEDEN DÖVÜŞÜYO-RUZ SANKİ?
SANA KARŞI KOYMUYORUZ BETMEN.
BU TILSIMI TAŞIDIĞİ-MIZ SÜRECE...
--BİZE BİR ŞEY OLMAZ...
ÖYLE DEĞİL Mİ BETMEN?
İDDİAYA GİRE-LİM Mİ?..
OOH! BU NEFİS OLUR İŞTE!..
BAK, SAKİN DU-RUYORUZ.
ŞİMDİ BİZİ KELEP-ÇELE.
KLICK
MEMNUNİYETLE... HİÇ BU KADAR KOLAY OLMA-MIŞTI...
İSTERSEN BİZİ ARABAYA BİLE ZİN-CİRLEYEBİ-LİRSİN...
KLICK
BUNLAR GERÇEKTEN KAÇIRMIŞ... YOKSA...
--BİR DÜŞÜNDÜK-LERİ Mİ VAR?

HİÇBİR OLAY OLMADAN ŞEHİR DIŞINA ÇIKTILAR.

TAMAM. İŞTE GELDİK!..

KİMDEN ÖĞRENDİNİZ?

ANİDEN BOŞLUKTA BİR GÖLGE BELİRDİ.

HORTLAK!

OUiiii!

SENİ UZUN ZAMANDIR-

-BEKLİYORDUM HORTLAK!..

YAKLAŞTIK - ÇA KÜÇÜLÜ - YOR - İŞTE...

..İYİCE KÜ - ÇÜLDÜ

MİNİCİK OLDU!..

HORTLAK ORTADAN KAYBOLDU!..
BU DA YENİ BİR NUMARASI MI?
BANA GÖRÜNTÜSÜ İLE BİR GÖSTERİ YAPTI, ANLAŞILAN.
DUMANLAR YÜKSELDİĞİ ANDA YOK OLUYOR.
YOKLUKTAN ÇIKIP YOKLUKTA KAYBOLUYOR.
ŞU ANDA BUNUN ALTINDA OLMALI...
HAYDİ, ÇIK DIŞARI!..
HEEY!..
HER TARAF KARARDI.
PROJEKTÖR SÖNDÜ DE ONDAN.
NE YAPMAK NİYETİNDE ACABA?..
EL FENERİMİ YAKAYIM.
AMAN ALLAHIM!..
ARABAM, TUTUKLULAR! HER ŞEY....
..YOK OLMUŞ! HER ŞEY...

BETMEN, ÖFKEDEN ÇILDIRIYORDU.

GERÇEK OLAMAZ! SANKİ YERİN DİBİNE GİR-DİLER...

KOSKOCA BİR ARABA HİÇBİR İZ BIRAKMADAN NASIL YOKOLUR?!

DAHA SONRA.

BAY GORDON! ÇOK USTACA HAZIRLANMIŞ BİR SİHİRBAZLIK NUMARASI İLE KARŞILAŞTIM. KENDİ GÖZLERİMLE GÖRDÜM.

ARABANIN YOK OLUŞUNU MU GÖRDÜN BETMEN?

TAM OLARAK DEĞİL. BENİ APTAL YERİNE KOYDULAR...

BÖYLE KOLAYCA ATLATILACAĞIMI HİÇ SANMAZDIM.

TRRRING!

BANA BİR ŞEYLER OLDU.

BİR DAKİKA BETMEN.

EVET. NE DİYORSUNUZ?.. AMA NASIL?

OLAMAZ!.. BİR DAKİKA!

EMNİYETTEN ARIYORLAR BETMEN. SENİN DE DUYMANI İSTİYORUM.

HOPARLÖRÜ AÇAYIM. İKİMİZ DE DİNLEYELİM...

BİR KEZ DAHA SÖYLEYİN LÜTFEN...

BETMEN'İN ARABASINI TERKEDİLMİŞ BİR VAZİYETTE BULDUK.

İÇİNDE NE VAR, BİLİYOR MUSUNUZ?..

HEMEN ARABAYA KOŞTULAR...
HORTLAK KUKLA!.. BİZE OYUN OYNADI BUNLAR!..
HAKSIZ DA SAYILMAZ. FAREYLE OYNAR GİBİ BİZİMLE OYNUYORLAR...
BU HORTLAK ÇOK DAHİYANE BİR BULUŞ DOĞRUSU.
YAPAMAYACAĞI ŞEY DE YOK...
AMA HERKESİN BİR ZAYIF NOKTASI VARDIR. BU NOKTAYI BULMALIYIM.
"DAHA SONRA İKİNCİ BENLİĞİM, MİLYONER BRUS VEYN'İN EVİNDEYİZ..."
BİR İPUCU ALFRED. İZİNİ BULMALIYIM.
HORTLAĞIN İZİNİ Mİ?..
TAMAM. ŞİMDİ NEYİN ÜZERİNDE OLDUĞUNU ANLADIM. TELEVİZYONDA ADI GEÇİYOR.
ONUNLA BİR RÖPORTAJ YAPMAK GEREK.
ONA BİRKAÇ SORU SORMAK İSTERDİM.
NERDEYSE ELBİSEYİ BÜYÜTEÇLE İNCELEYECEKSİN. BİR ŞEY Mİ ARADIN?
BELLİ BİR ŞEY DEĞİL. BU YÜZDEN DELİ OLACAĞIM ZATEN...
HER ŞEY BİR BİLMECE GİBİ VE BEN BİR İPUCU BİLE YAKALAYAMADIM HENÜZ.
ACABA BETMEN'İN KAFASINI BU KADAR BULANDIRAN İPUCU NEYDİ?..

BU HORTLAK, BENİ VE O İKİ TUTUKLUYU NEREDE BULACAĞINI NASIL BİLDİ-
BELKİ MİNİCİK BİR TELSİZ YOLU İLE BİLDİ...
AMA BETMEN-İN ÜSTÜNE BÖYLE BİR ALICI YERLEŞTİRMEYE KİM CESARET EDER?
EVET, BAŞARAMAZ! BİLMİYORUM ALFRED. DELİ OLACAĞIM...
BU ARADA BİR UZAY LABORATUARINDA...
ŞİMDİ ANLADIN MI 2. BURANIN DAHA İYİ KORUNMASI İÇİN ANİ KÖR OLDUN, ARNİ...
KÖR OLMAN BU MAĞARAYI DAHA GÜVENLİ HALE GETİRİYOR, ARNİ FLAMBAŞ...
ÇOK HAKLISIN... AMA....
--TEKRAR GÖREBİLECEK MİYİM?
TABİİ... BAK İŞTE GÖRÜYORSUN.
HEM DE HER ŞEYİ, TÜM PLÂNLARIMI GÖRÜYORSUN.
BU ELEKTRONİK SİNYALLER, KURBANLARININ YERLERİNİ GÖSTERİYOR...
HEPSİNE MİNİ ALICILAR YERLEŞTİRDİĞİM İÇİN EKRANDE HEMEN YERLERİNİ BULUYORUM.

BU ARADA BRUS VEYN'İN ARAŞTIRMASI, HAYAL KIRIKLIĞI İLE SONUÇLANMIŞTI.

HİÇBİR ŞEY... KESİNLİKLE HİÇBİR ŞEY YOK. BULSAM İYİ OLACAKTI.

BU İŞ GENE BETMEN'E DÜŞÜYOR GALİBA...

PEKİ, AMA BU İŞİN ÜSTESİNDEN NASIL GELECEKSİN?

BİR SEÇENEĞİM VAR ALFRED.

O SEÇENEĞİ DENEYECEĞİM.

BUNU YAPMAK ZORUNDAYIM...

AMA BU İŞ İÇİN BİR KOBAYA İHTİYACIM VAR. ÖRNEĞİN RAMİS'İ TEKRAR YAKALAMAK GEREK...

BUNU DAHA ÖNCE DÜŞÜNMELİYDİM. RAMİS'İN ÇOK PARAYA İHTİYACI VAR. ŞEHİRDE BUNU KAZANAMAZ.

BELKİ DE...

...ÖZEL BÜROSUNDA CİZLEN-

BİRİSİ GELİYOR.

HAZİNEYİ Mİ ALMAYA GELDİN, KEL ADAM?

EYVAH!..

GÖZLÜMDE GÖZLÜK VARKEN BANA SALDIRAMAZSIN DEĞİL Mİ, BETMEN?
O ZAMAN GÖZLÜĞÜNÜ ÇIKART!..
ŞİMDİ HAZIRIM!
ÖYLE ANLAŞILIYOR Kİ BU...
...GÖZLÜĞÜN BİR ÖZELLİĞİ VAR!..
ZACK
GÖZLÜĞÜ ATARKEN SAPINDA BİR YERE BASTI...
TAMAM İŞTE.
MİNİK BİR VERİCİ. BU DA ALARM DÜĞMESİ.
ÖYLE SANIYORUM Kİ...
..HORTLAĞI ÇAĞIRMAK İÇİN ALARM VERDİ...

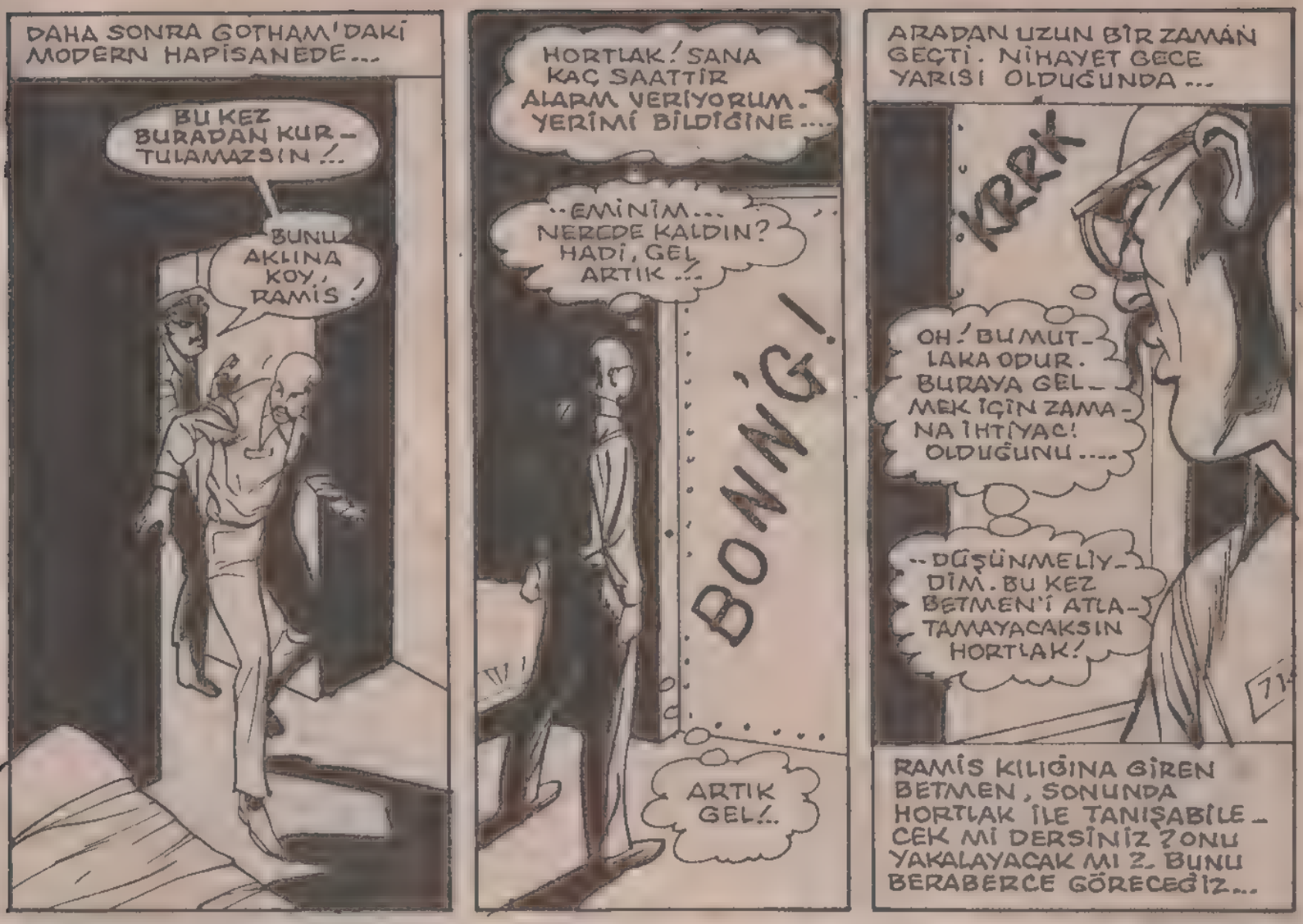
DAHA SONRA GOTHAM'DAKİ MODERN HAPİSANEDE...
BU KEZ BURADAN KURTULAMAZSIN!..
BUNU AKLINA KOY, RAMİS!
HORTLAK! SANA KAÇ SAATTİR ALARM VERİYORUM. YERİMİ BİLDİĞİNE...
..EMİNİM... NEREDE KALDIN? HADİ, GEL ARTIK..!
BONNG!
ARTIK GEL!..
ARADAN UZUN BİR ZAMAN GEÇTİ. NİHAYET GECE YARISI OLDUĞUNDA...
KRRK
OH! BU MUTLAKA ODUR. BURAYA GELMEK İÇİN ZAMANA İHTİYACI OLDUĞUNU....
..DÜŞÜNMELİYDİM. BU KEZ BETMEN'İ ATLATAMAYACAKSIN HORTLAK!
RAMİS KILIĞINA GİREN BETMEN, SONUNDA HORTLAK İLE TANIŞABİLECEK Mİ DERSİNİZ? ONU YAKALAYACAK MI? BUNU BERABERCE GÖRECEĞİZ...

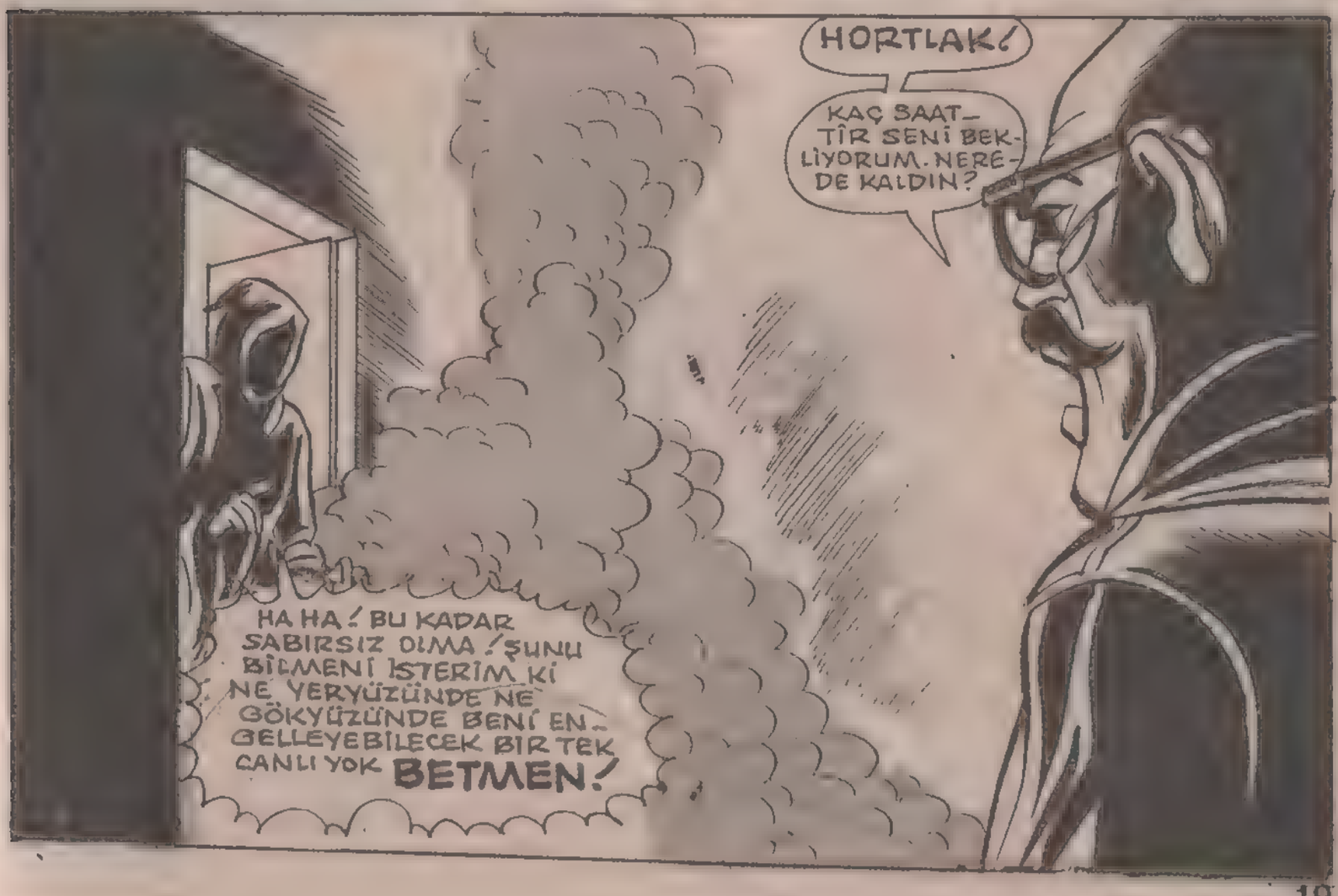
HORTLAK!
KAÇ SAATTİR SENİ BEKLİYORUM. NEREDE KALDIN?
HA HA! BU KADAR SABIRSIZ OLMA! ŞUNU BİLMENİ İSTERİM Kİ NE YERYÜZÜNDE NE GÖKYÜZÜNDE BENİ ENGELLEYEBİLECEK BİR TEK CANLI YOK BETMEN!

DEMEK BİLİYORSUN... PEKİ, AMA NASIL ANLADIN?..
BU BİLMECEYİ SEN ÇÖZMEK ZORUNDASIN. ASRIN EN BÜYÜK DEDEKTİFİ DİYE GEÇİNİYORSUN.
ŞİMDİ GİDİYORUM. AMA GENE GÖRÜŞECEĞİZ.
DUR, DAHA BİTMEDİ. SANA SORMAK....
..İSTEDİĞİM ÇOK ŞEY VAR, HORTLAK!
KİMSİN SEN? AMACIN NEDİR? BU BÜYÜLERİ NASIL DÜZENLİYORSUN?
APTAL! HORTLAĞI KİMSE DURDURAMAZ!..

SEN DE ETTEN KEMİK-TEN YAPILMIŞ BİR İNSANSIN.
BU KONU-DA BİRAZ DAHA DÜŞÜN BAKALIM.
SEN GERÇEK-TEN BİR HORTLAK OLAMAZ-SIN!..
HAYIR, GÖR-MEK İSTİYO-RUM!
ASIL YÜZÜNÜ GÖRELİM BAKALIM HORTLAK!

BU...BU ADAM!..
CİM BEYNZ!.. HAPİSANE HÜCRESİNDEKİ GARDİYAN...
AĞZINDAKİ NEDİR ÖYLE?..
BEYNZ! UYANIYORSUN.VE UYANDIĞINDA...
-HİÇBİR ŞEY HATIRLAMAYACAKSIN.
UMMF!.. MMFF!..
NEREDEYİM?
BENİM CÜBBEMİN İÇİNDESİN!..
BANA ÇOK YARDIMINIZ OLDU, BETMEN!..
ŞİMDİ BENİ YAKALAYABİLİRSENİZ YAKALAYIN!..
ONUN SESİ!..
ŞU MİNİK HOPARLÖRDEN GELİYOR... VAAY!..
SENİ HİPNOTİZE EDİP...
--BENİ YANILTMAK İSTEDİ...
BEN BURADA SENİNLE OYALANIRKEN...
..O DA... AMAN TANRIM!.. KEL RAMİS!..

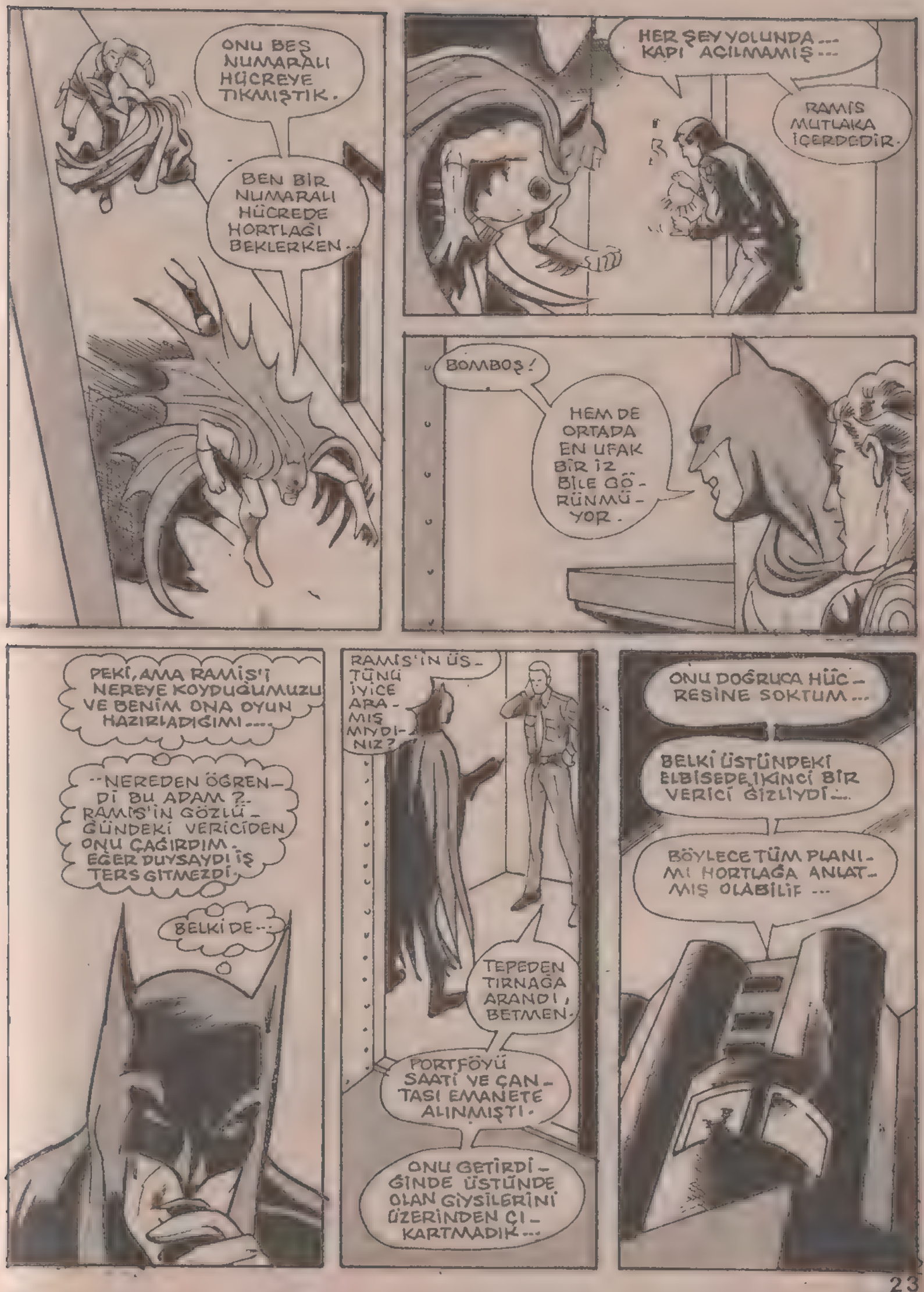
ONU BEŞ NUMARALI HÜCREYE TIKMIŞTIK.
BEN BİR NUMARALI HÜCREDE HORTLAĞI BEKLERKEN..
HER ŞEY YOLUNDA... KAPI AÇILMAMIŞ...
RAMİS MUTLAKA İÇERDEDİR.
BOMBOŞ!
HEM DE ORTADA EN UFAK BİR İZ BİLE GÖRÜNMÜYOR.
PEKİ, AMA RAMİŞ'İ NEREYE KOYDUĞUMUZU VE BENİM ONA OYUN HAZIRLADIĞIMI....
--NEREDEN ÖĞRENDİ BU ADAM? RAMİS'İN GÖZLÜĞÜNDEKİ VERİCİDEN ONU ÇAĞIRDIM. EĞER DUYSAYDI İŞ TERS GİTMEZDİ.
BELKİ DE...
RAMİS'İN ÜSTÜNÜ İYİCE ARAMIŞ MIYDINIZ?
TEPEDEN TIRNAĞA ARANDI, BETMEN.
PORTFÖYÜ SAATİ VE ÇANTASI EMANETE ALINMIŞTI.
ONU GETİRDİĞİNDE ÜSTÜNDE OLAN GİYSİLERİNİ ÜZERİNDEN ÇIKARTMADIK...
ONU DOĞRUCA HÜCRESİNE SOKTUM...
BELKİ ÜSTÜNDEKİ ELBİSEDE İKİNCİ BİR VERİCİ GİZLİYDİ...
BÖYLECE TÜM PLANIMI HORTLAĞA ANLATMIŞ OLABİLİR...

BU ARADA GOTHAM SİTİ ŞEHRİNDE...
BETMEN'İN NUMARASINI NASIL FARKETTİN?..
HIH!.. ÇOK BASİT BİR MANTIK HESABI, RAMİS...
ÖNCE GÖZLÜĞÜNDEN GELEN MESAJI ALDIM. BUNLAR BİR NUMARALI....
..HÜCREDEN GELİYORDU... İKİNCİ MESAJLAR İSE BEŞ NUMARALI HÜCREDEN GELMEYE BAŞLAMIŞTI!..
AYNI ANDA İKİ YERDE BİRDEN OLAMAZDIN.
İKİNCİ VERİCİ Mİ?..
PEKİ, O İKİNCİ VERİCİ NEREDEYDİ?
SAĞ AYAKKABININ İÇİNDE... BETMEN BİR VERİCİ BULUNCA İKİNCİSİNİ ARAMAK AKLININ UCUNDAN BİLE GEÇMEYECEKTİ.
HATIRLARSAN SENİ İLK KAÇIRDIĞIM ANDA ELBİSELERİNİ DEĞİŞTİRMİŞTİM. HER ŞEYİ ÖNCEDEN DÜŞÜNDÜM.
VE RAMİS'İ KAPATTIKLARI ÇOK EMİN HÜCREDE.
İYİ, GÜZEL... HORTLAK BENİ OYUNA GETİRİP OYALADI. KABUL EDİYORUM...
PEKİ, AMA RAMİS'İ BU HÜCREDEN NASIL KAÇIRDI?..
TEK İHTİMAL, KANALİZASYON ÇIKIŞINDAN KAÇIRMASI. AMA BU DA İMKANSIZ...
EĞER RAMİS'İ BÜYÜLEYİP UFALTMIŞSA ANCAK BURADAN GEÇEBİLİRLER.
BÜYÜLEMEK! TAMAM İŞTE..!

HEY!.. BU DA NE?..
TAŞLARDAN BİRİ KANALİ ZASYONA AÇIYOR!..

DİĞER HÜCRELERE DE ÇIKIŞ YOLLARI VAR BURADAN.
BU ÇIKIŞLAR YA BİR AMAÇ İÇİN YAPILDI....

BİNANIN YAPIMINDA BİZZAT GÖREVLİYDİ.
DEMEK Kİ HİÇBİR ŞEY OLAĞANÜSTÜ DEĞİL..

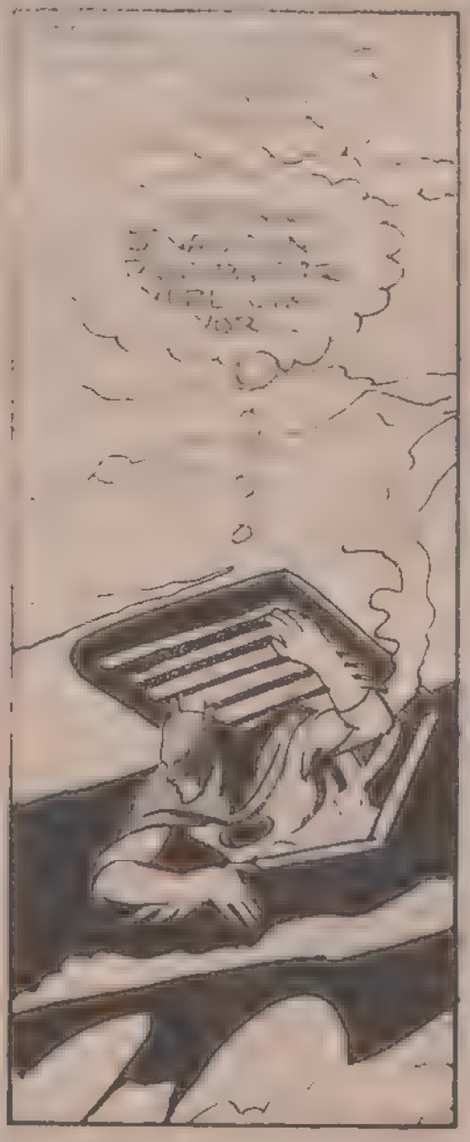

ÖZGÜRLÜĞÜN KAPISI BURADA!.. ŞİMDİ BU ADAMI NEREDE ARAMALIYIM BEN?..
BİR BÜYÜCÜ!.. İMKANSIZI MÜMKÜN KILAN, HATTA BENİM ARABAMI BİLE KAYBEDEN...
DUR BAKAYIM. BU OLAY BANA YARDIMCI OLUR.
BİR ÇIKMAZ İÇİNDEYKEN BETMEN'İN AKLINA BİR ŞEY GELDİ.

HAPİSANEDEN ADAM ÇALAN BİRİSİ İÇİN....

..BİR ARABAYI YOK ETMEK ÇOCUK OYUNCAĞI GİBİ BİR ŞEY...

BETMEN, HORTLAĞI İLK GÖRDÜĞÜ YERE DOĞRU GİTTİ...

TAM BURADAYDI- ANİDEN DEV CÜSSESİYLE KARŞIMDA BELİRDİ...

FRENE BASIP İLERİ DOĞRU SIÇRADIM..

GÖRÜNTÜYE DOĞRU KOŞTUĞUM ZAMAN İSE....

-BU GÖRÜNTÜNÜN, YALNIZCA BİR HAYAL OLDUĞUNU ANLADIM...

BUHAR YARDIMIYLE DEV BİR GÖRÜNTÜ ELDE EDİLİYORDU....

KANALİZASYON KAPAĞINI KALDIRDIĞIM ANDA İSE....

..ARABA..

TANRIM... ARABA DEMEK BÖYLE KAYBOLMUŞTU.

HAY ALLAH! DELİ OLMAK İŞTEN DEĞİL.. ARABAMI BİR KEZ DAHA KAYBETTİM.

BU KANALİZASYON KAPAĞI AÇILDIĞI ANDA...
--ARABA AŞAĞIYA DOĞRU KAYIYOR VE DEV BLOK YENİDEN YERİNE OTURUYOR...
NEYSE, BU KEZ BEN DE İÇERİ GİRDİM.
HARİKA!.. PEKİ, ŞİMDİ NE OLACAK?
NEREDEYİM ACABA?
TAMAM... ESKİ METRONUN YOLUNDAYIM...
RAYLAR SANKİ YENİYMİŞ GİBİ HÂLÂ PARLAK...
İNSANLARDAN UZAK BİR YER BURASI... TAM HORTLAKLARA GÖRE BİR YER!..
BU HORTLAK KİM ACABA? ŞURASI MUHAKKAK Kİ, ŞEHRİ ÇOK İYİ TANIYOR...

UZUN ZAMANDIR ÜZERİNDE ÇALIŞTIĞIM ŞEYLER TAMAMLANIYOR.
HAFİFÇE AYDINLATILMIŞ BİR DURAK. BEN DE IŞIKLARI SÖNDÜREYİM...
DOSTUMUZ, TAM DA BELEDİYENİN ALTINDA MI BARINIYORMUŞ?
AKLINDAN ZORU VAR GALİBA...
RAUNDU SEN KAZANIYORSUN, BETMEN!
TEKRAR GÖRÜŞECEĞİMİZİ SÖYLEMİŞTİM. BAK, İŞTE GELDİM!
BENİM HORTLAK OLDUĞUMA EMİN MİSİN? DIŞ GÖRÜNÜŞ BİR ŞEY KANITLAMAZ.
YAKALAYABİLİRSEN YAKALA BENİ. HADİ BAKALIM...
MAAA
ELBETTE. NİCE ZAMANDIR, BU ANIN ÖZLEMİ İLE YAŞADIM...

SEN DE ETTEN VE KEMİKTEN....
..BİR İNSANIM. ÖYLE Mİ?..
HAYDİ, DURMA! YAKALA BENİ!..
NE OLDU? GÜCÜN YETMEDİ Mİ KAHRAMAN?
SENİ YAKALAMAK İÇİN HER ŞEYİ YAPARIM!
GÖRDÜĞÜN HER ŞEYE İNANMAMALISIN!...
HİÇBİR ŞEY SANDIĞIN GİBİ DEĞİL...
PENCEREYİ DE YANILTICI BİR AYNA OLARAK KULLANDI.
SESİ DE HOPARLÖRDEN ÇIKIYORMUŞ.

ARTIK BU İŞ CANIMI SIKMAYA BAŞLADI.
NEREDE OLDUĞUNU ARTIK BİLMİYORUM.
GERÇEK BİR HORTLAK OLMADIĞINI ANLAMIŞTIM ZATEN
ANLADIN
DURDURAMAYACAKSIN
AAHH!..
GÖRDÜN MÜ? HİÇ KİMSE BENİ DURDURAMAZ!
ÜSTÜNDEKİ ELBİSEYE DEĞDİĞİM AN ELEKTRİK ŞOKUNA KAPILDIM.
HER YANINDA BU ŞOKTAN VAR!
ELLERİ BİLE..
BANA İNANMIYOR MUSUN?
AAH! PAR

BU CÜBBE YALNIZCA DIŞARI AKIM VERİYOR OLMALI. İÇİNE GEÇİRMİYOR.
YOKSA KENDİSİ DE CEREYANA KAPILIRDI...
BU NOKTAYI İYİ DEĞERLENDİR-MELİYİM-AMA NASIL ?.
GURU-RUNA DÜŞKÜN. BUNU KUL-LANABİ-LİRİM.
SANA KARŞI HİÇBİR ŞEY YAPAMIYORUM HORTLAK! SEN BENDEN ÇOK ÜSTÜNSÜN. BUNU KABUL ETMEK...
--GÜÇ, AMA KABUL ETMEK ZORUNDAYIM SENİ TEBRİK EDERİM.
ÇOK MERAK ETTİĞİM BİR ŞEY VAR. ŞU DUVARDA YÜRÜME NUMARAN.
HA HA HA! DEMEK USTALIĞIMI ANLADIN.
ÖYLEYSE AN-LATAYIM. BU NUMARAM HER-KESİN YÜREĞİNİ AĞZINA GETİRİR
TIPKI BİR HORTLAK GİBİ DEĞİL Mİ ?. BU NUMARAM HERKESİ...
--ÇOK ETKİLER. ÇOK ŞA-ŞIRTIR...

ASLINDA ESKİ BİR OYUNDUR.

PABUÇLARIN ALTI VAKUMLUDUR.

BEN DE BUNU BEKLİYORDUM. CÜBBESİNİN İÇİNE KORKMADAN DOKUNURUM...

KUR. DUĞUM TUZAĞA YAKALANDIN.

GÖR DÜN HORLAK.

SENİN ŞU GÜÇ KAYNAĞINI ORTADAN KALDIRDIĞIM ZAMAN, SAVUNMASIZ KALIRSIN. NASILMIŞ NUMARAM ?.

DAHA SONRA KARAKOLDA...

DEMEK İSMİNİ SÖYLEMEMEKTE DİRENİYORSUN... BELKİ HALEN BİR HAYALET....

..SANMAMIZI İSTİYORSUN. AMA BİLGİSAYAR SENİN VÜCUT ISINDAN İNSAN OLUP OLMADIĞINI ORTAYA ÇIKARACAKTIR.

ŞUNU AKLINDAN ÇIKARTMA BE[illegible] NE SEN NED[illegible] BENİ D[illegible]DA DURD[illegible]

GİZLİ HORTLAK YAKALANMIŞ VE GOTHAM'DAKİ GİZLİ HAPİSANEYE KAPATILMIŞTI. FAKAT ONUN HAKKINDAKİ MUAMMA, GÜNLER GEÇTİKÇE DAHA DA ARTIYORDU...

ÖRNEĞİN, KİMDİ ACABA BU HORTLAK ?.

BU KONUDA POLİS BİLGİSAYARINDAN GELEN CEVAP İSE ÇOK DAHA ŞAŞIRTICIYDI...

BETMEN!.. BEN DE BU ADAMIN NERDEYSE HORTLAK OLDUĞUNA İNANACAĞIM. PARMAK İZLERİ, ON YIL ÖNCE TUTUKLANIP....

--ELEKTRİKLİ SANDALYEDE İDAM EDİLEN VAL KALİBAN'A AİT!

VAL KALİBAN: MESLEĞİ, MİMAR. DAHA ÖNCE TUTUKLANMAMIŞ...

1 NİSAN 1964 YILINDA GOTHAM HAPİSANESİNDE İDAM EDİLMİŞ...

KALİBAN, ŞEHRİN EN BÜYÜK MİMARİ BÜROSUNUN SAHİBİ İMİŞ...

VE ÖLDÜRÜLME NEDENİ PEK AÇIK DEĞİL... HIMM...

BELKİ DE KALİBAN, HAPİSANENİN PLANLARI ÜZERİNDE KENDİ GİZLİ HESAPLARI DOĞRULTUSUNDA OYNADIĞI İÇİN ÖLDÜRÜLDÜ...

YENİ HAPİSANENİN PLANLARI ÜZERİNDE DEĞİŞİKLİK YAPTIYSA...

BOYLECE HORTLAĞIN DA HAPİSANEYE NASIL GİRİP ÇIKTIĞI DA ANLAŞILIYOR...

BU GİZLİ YOLLAR YARDIMI İLE ORADAN KAÇTI VE SIK SIK ORAYA GİRİP ÇIKIYORDU...

BENİM İÇİN EN BÜYÜK SORUN ŞU, BETMEN... BU ADAMIN TUTUKLANMASI....

--SIRASINDA, KULLANABİLECEĞİMİZ YASAL BİR DELİL BULABİLMEK...

POLİS MÜFETTİŞİ ÇABUK TELAŞA KAPILMIŞTI. ÇÜNKÜ BİRAZDAN DELİLE GEREK KALMAYACAKTI...
HORTLAK KAÇTI! BİR RUH GİBİ KAYBOLDU.
HEMEN ARDINDAN.
HORTLAK YOK OLDU!.. TÜM BEKÇİLERE, TÜM TEDBİRLERE RAĞMEN...
TIPKI BEKLEDİĞİM GİBİ...
NEE? BENİMLE OYUN MU OYNUYORSUN, BETMEN?..
SİZİNLE DEĞİL, ONUNLA OYNUYORUM.
BU OYUNU KAYBEDERSEM HAYATIMA MAL OLABİLİR...
ÖYLESİNE ÇOK HİLE VE İNANILMAZ NUMARALAR BİLİYOR Kİ...
ONU İÇİNDE TUTABİLECEĞİMİZ HİÇBİR HAPİSANE YOK...
OTURUP BU NUMARALARINI BİZE ANLATMAZ. TÜM BU OYUNLARINI BİZ BULMAK ZORUNDAYIZ. AKSİ HALDE HİÇBİR...
-- BİLGİ ELDE EDEMEYİZ. ONUN HORTLAK OLMADIĞI KESİN... BİR İNSAN... ÖYLE BİRİ Kİ ELEKTRİKLİ SANDALYEDEN KURTULMUŞ...

GECE YARISI, FAKİR BİR KASABA MEZARLIĞINDA...
VAL KALİBAN. 1918 - 1964. BİR TEK TARİH YAZILI. ÜSTELİK O DA YANLIŞ.
VAL KALİ-BAN, BU-RAYA BİR İNSAN OLA-RAK GÖ-MÜLMÜŞ.
BİR HORTLAK OLARAK BU MEZARDAN ÇIKMIŞ...
ÖYLE BİR RUH Kİ ONU YAKA-LAMA-MIZ GEREK.
TABUT KAPALI... ON YILDIR HİÇ ELLEN-MEMİŞ. AMA İÇİN-DEKİ KİM ACABA?.
AÇALIM BAKALIM. KİM OLDUĞUNU GÖRELİM.
?!...
HA! HA!
HA!
ŞEYTAN! BENİ BEKLİYORMUŞ. TA-BUTA DA BİR KUKLA YERLEŞTİRMİŞ...

GELECEĞİNİ BİLİYORDUM...
SENİ İYİ TANIRIM BETMEN...
SENİN ŞANSSIZLIĞIN, BENİM GİBİ BİR DAHİYLE KARŞILAŞMIŞ OLMAN...
ÜZGÜNÜM. HOŞÇAKAL...
GOTHAM ŞEHRİNDE BİR KULÜPTE BULUNUYORUZ...
HORTLAK, BOĞALARI BİLE TEK PARMAĞI İLE ÖLDÜREBİLİYORMUŞ...
NEYSEKİ BİZDEN UZAK... AKSİ HALDE BİZİM DE HAYATIMIZ TEHLİKEDE OLURDU...
BU POLİÇE İLE HAYATINIZI GARANTİ ALTINA ALABİLİRSİNİZ...
KAZA SİGORTASI
POKERDE BÖYLE ŞEYLERİ PARA OLARAK ORTAYA SÜREMEZSİN..!
CANINIZI HİÇ SIKMAYIN SİZ... HORTLAK...
..İŞE BAŞLADI BİLE!.. BİLMİŞ OLUN BUNU!

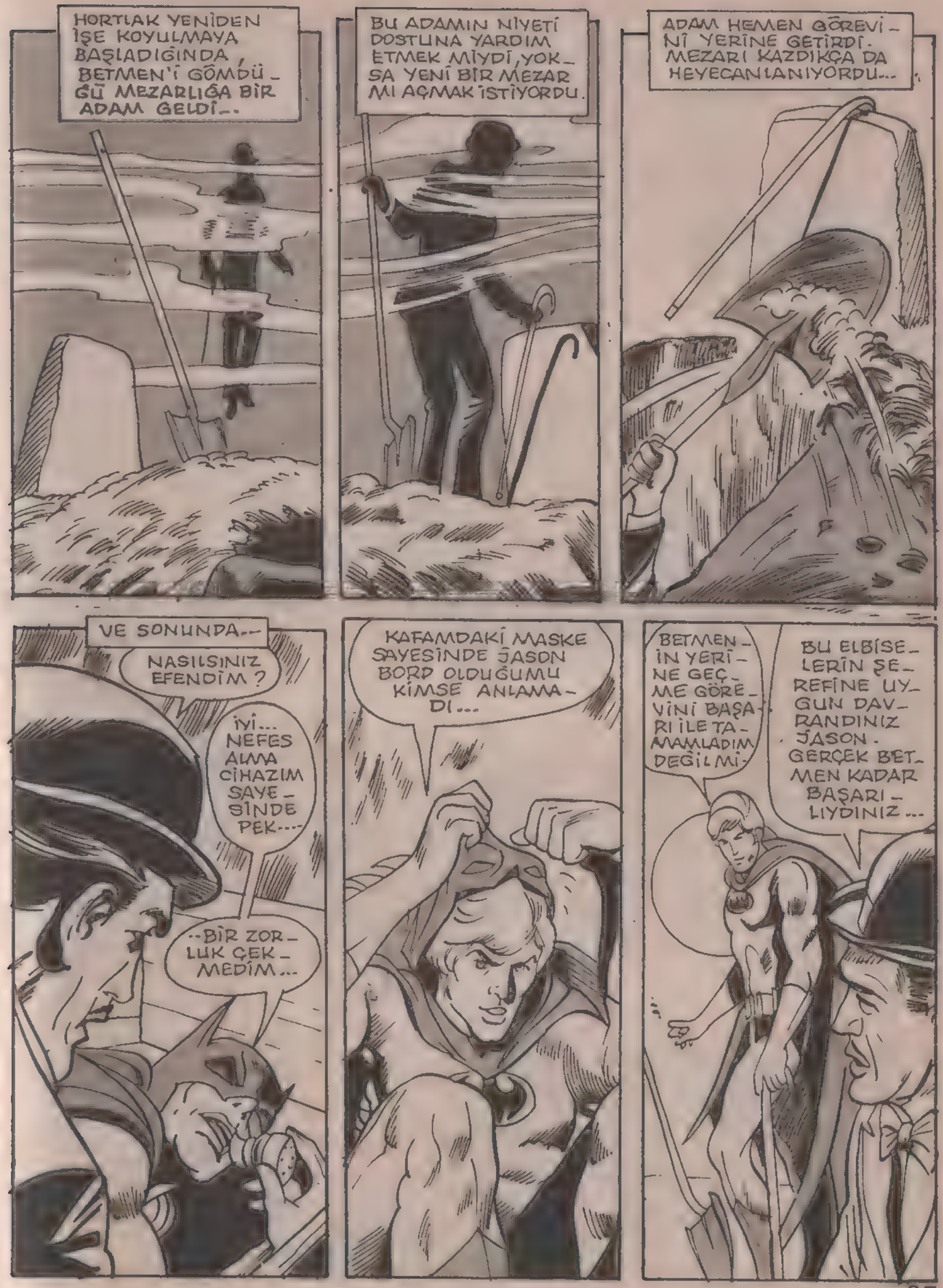
HORTLAK YENİDEN İŞE KOYULMAYA BAŞLADIĞINDA, BETMEN'İ GÖMDÜĞÜ MEZARLIĞA BİR ADAM GELDİ...
BU ADAMIN NİYETİ DOSTUNA YARDIM ETMEK MİYDİ, YOKSA YENİ BİR MEZAR MI AÇMAK İSTİYORDU.
ADAM HEMEN GÖREVİNİ YERİNE GETİRDİ. MEZARI KAZDIKÇA DA HEYECANLANIYORDU...
VE SONUNDA...
NASILSINIZ EFENDİM?
İYİ... NEFES ALMA CİHAZIM SAYESİNDE PEK...
...BİR ZORLUK ÇEKMEDİM...
KAFAMDAKİ MASKE SAYESİNDE JASON BORD OLDUĞUMU KİMSE ANLAMADI...
BETMEN'İN YERİNE GEÇME GÖREVİNİ BAŞARI İLE TAMAMLADIM DEĞİL Mİ...
BU ELBİSELERİN ŞEREFİNE UYGUN DAVRANDINIZ JASON. GERÇEK BETMEN KADAR BAŞARILIYDINIZ...

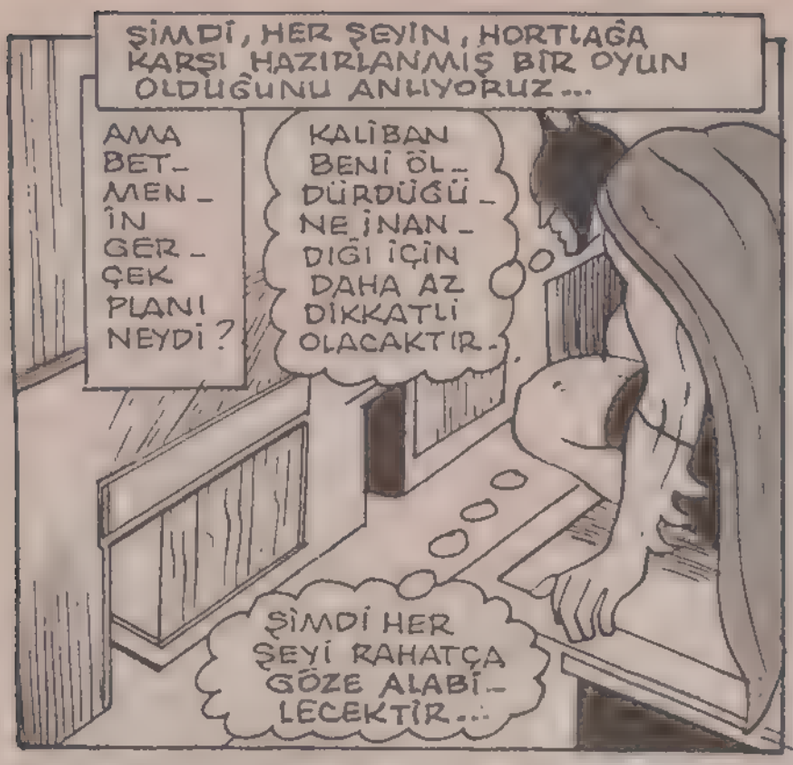
ŞİMDİ, HER ŞEYİN, HORTLAĞA KARŞI HAZIRLANMIŞ BİR OYUN OLDUĞUNU ANLIYORUZ...
AMA BETMENİN GERÇEK PLANI NEYDİ?
KALİBAN BENİ ÖLDÜRDÜĞÜNE İNANDIĞI İÇİN DAHA AZ DİKKATLİ OLACAKTIR.
ŞİMDİ HER ŞEYİ RAHATÇA GÖZE ALABİLECEKTİR...

BİR KAPI AÇILIP KAPANDI VE KARANLIK SOKAKTA BİR GÖLGE KOŞMAYA BAŞLADI. BETMEN, ONU ÇOKTAN FARKETMİŞTİ...
GİZLENDİĞİ YER, POLİS TARAFINDAN BİLİNDİĞİ İÇİN ARTIK ORAYA GİDEMEZ...
AMA EMİNİM, BÖYLE DURUMLAR İÇİN HAZIRLADIĞI İKİNCİ BİR YER VARDIR

ORAYA KADAR İZLEYECEĞİM ONU!
BÖYLECE BU BİLMECEYİ ÇÖZEBİLİRİZ...
LİMANA YAKLAŞIYORUZ. MUTLAKA GADDENİN ALTINDA OLMALI.

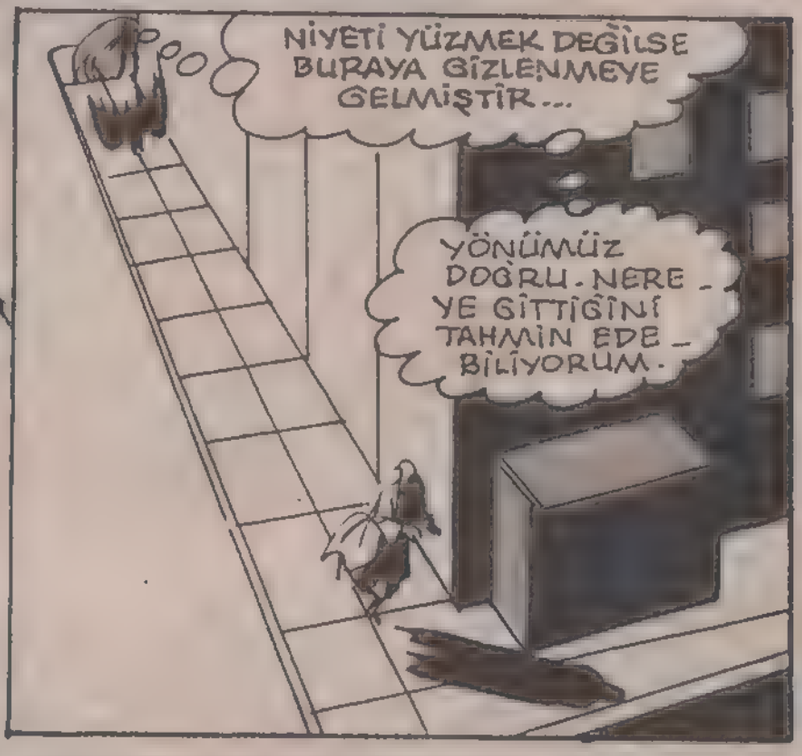
NİYETİ YÜZMEK DEĞİLSE BURAYA GİZLENMEYE GELMİŞTİR...
YÖNÜMÜZ DOĞRU. NEREYE GİTTİĞİNİ TAHMİN EDEBİLİYORUM.

BİRKAÇ SANİYE SONRA...
ALLAH KAHRETSİN. GENE BİR NUMARA YAPTI. BİR RUH GİBİ KAYBOLDU.
GAZETECİ

METRO
NEREYE GİTTİĞİNİ BİLDİĞİME BAHSE GİRERİM!
ESKİ HAPİSANENİN BULUNDUĞU, NEHİRDEKİ ADAYA!.. KALİBAN ORADA İDAM EDİLMİŞTİ.

HAVADAN UÇMADI YA BU ADAM ?..
METRO
MUTLAKA GİZLİ BİR YOL VARDIR !..
TAMAM YAHU !..
METRONUN ESKİ BİR GİRİŞİ. GAZETECİNİN ARKASINDA OLMALI.
HAPİSANE, ADANIN TAM ORTASINDA VE...
GAZETECİ
METRO TÜNELİ ORAYA KADAR UZANIYOR !..
BUNUN BİR AÇILIŞ ŞEKLİ OLMASI GEREKİYOR...
EVEET ! AÇILDI.
MERDİVEN GİRİŞİ DE BURADA OLMALI...
YERALTINA GİDEN GİZLİ BİR KAPI !..
ARTIK BENDEN KAÇAMAYACAK ! BU TÜNEL, ADAYA ÇIKTIĞINA GÖRE....
..HORTLAK'LA GENE KARŞILAŞACAĞIZ !..

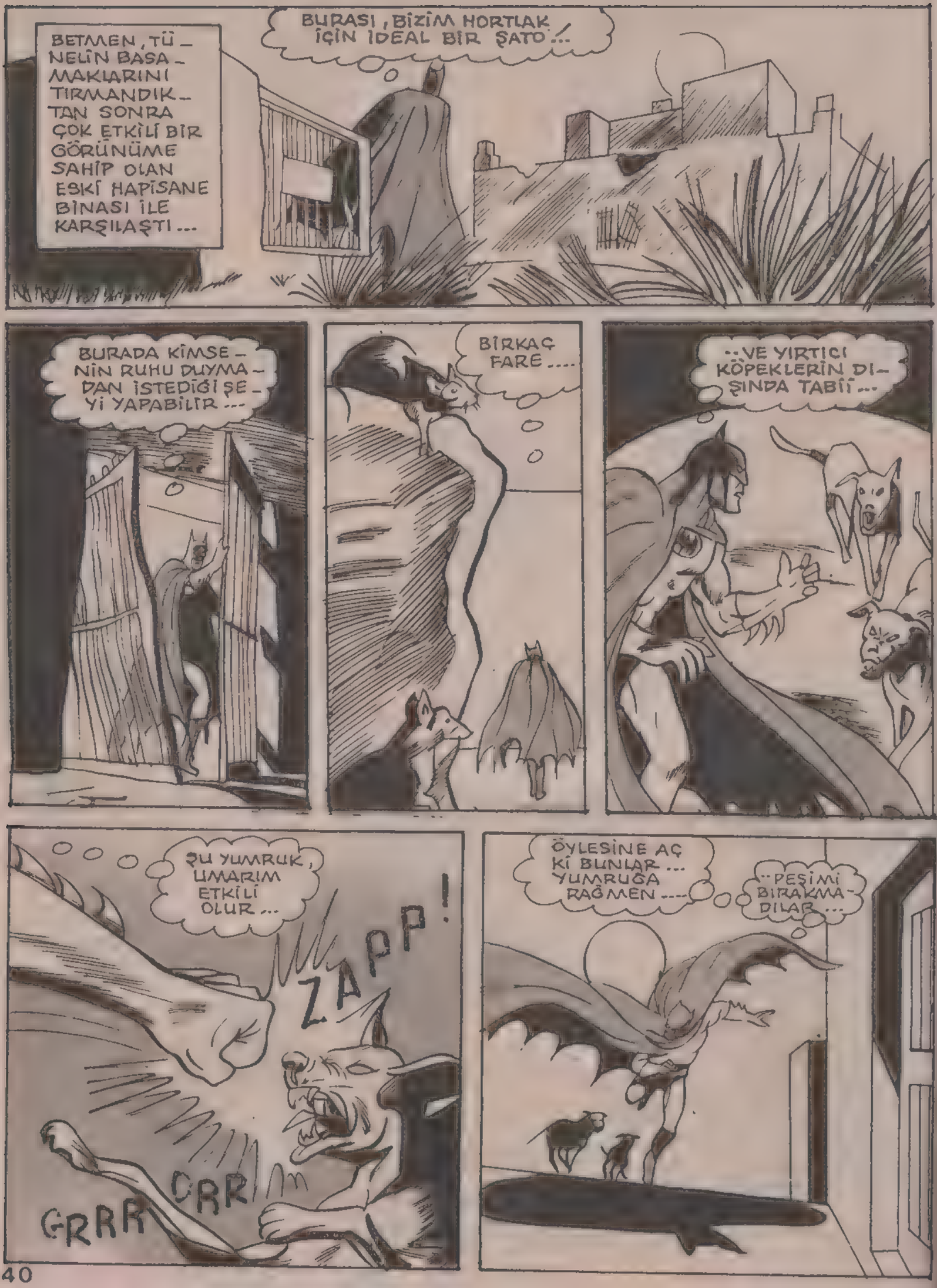
BETMEN, TÜNELİN BASAMAKLARINI TIRMANDIKTAN SONRA ÇOK ETKİLİ BİR GÖRÜNÜME SAHİP OLAN ESKİ HAPİSANE BİNASI İLE KARŞILAŞTI...
BURASI, BİZİM HORTLAK İÇİN İDEAL BİR ŞATO...
BURADA KİMSENİN RUHU DUYMADAN İSTEDİĞİ ŞEYİ YAPABİLİR...
BİRKAÇ FARE....
...VE YIRTICI KÖPEKLERİN DIŞINDA TABİİ...
ŞU YUMRUK, UMARIM ETKİLİ OLUR...
ZAPP!
GRRR
ÖYLESİNE AÇ Kİ BUNLAR... YUMRUĞA RAĞMEN....
...PEŞİMİ BIRAKMADILAR...

TAMAM.
HORTLAĞI UYARMAK İÇİN TÜM GÜÇLERİYLE BAĞIRMAYA BAŞLADILAR.
KLONK!

BETMEN DİKKATLE İÇERİYE YÜRÜDÜ...
ÖLÜM HÜCRELERİ!.. KALİBAN 10 YIL ÖNCE BU HÜCRELERDE İDAMINI BEKLEDİ.
AMA BOŞ DURMADI. PLANLAR YAPTI...

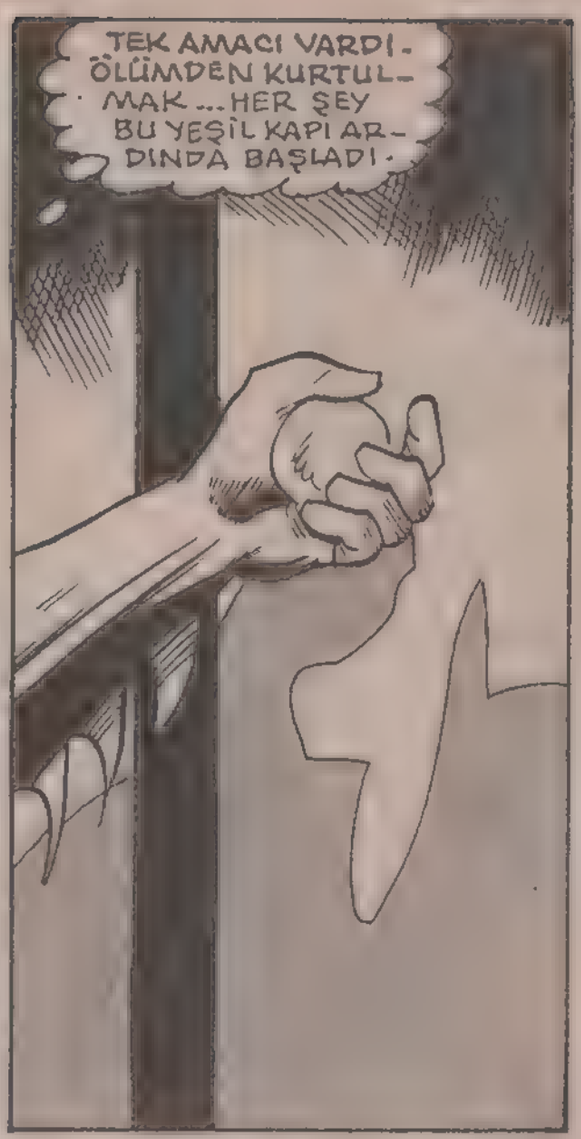
TEK AMACI VARDI. ÖLÜMDEN KURTULMAK... HER ŞEY BU YEŞİL KAPI ARDINDA BAŞLADI.

KAÇMAYI BAŞARDI. AMA NASIL?
ACABA ONUN OTURDUĞU ELEKTRİKLİ SANDALYEYE OTURSAM BU OLAYI ÇÖZEBİLİR MİYİM?

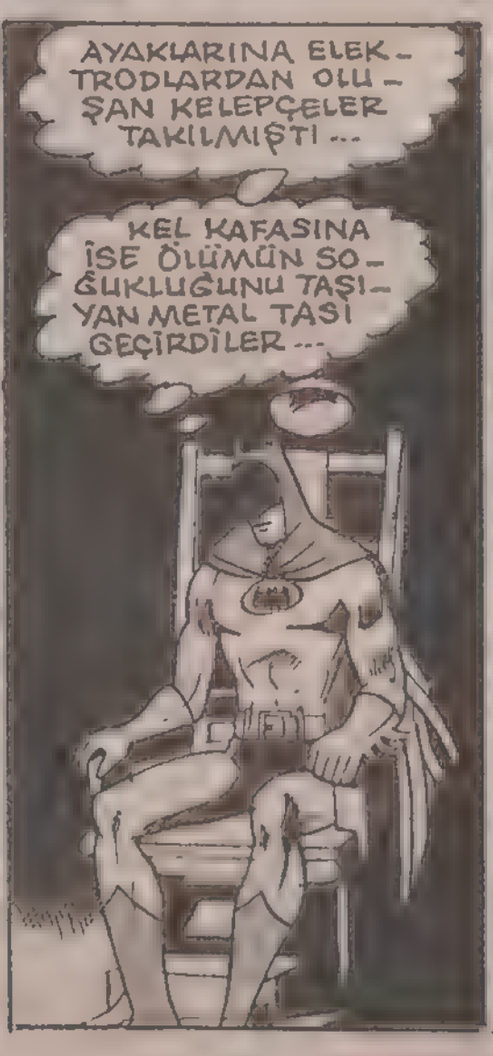
AYAKLARINA ELEKTRODLARDAN OLUŞAN KELEPÇELER TAKILMIŞTI...
KEL KAFASINA İSE ÖLÜMÜN SOĞUKLUĞUNU TAŞIYAN METAL TASI GEÇİRDİLER...

BİRDEN BİR IŞIK YANDI VE BETMEN'İN DÜŞÜNDÜĞÜ ŞEY, BAŞINA GELDİ...
BENİM KONUĞUM SAYILIRSIN BETMEN.
RAHATÇA OTUR!..

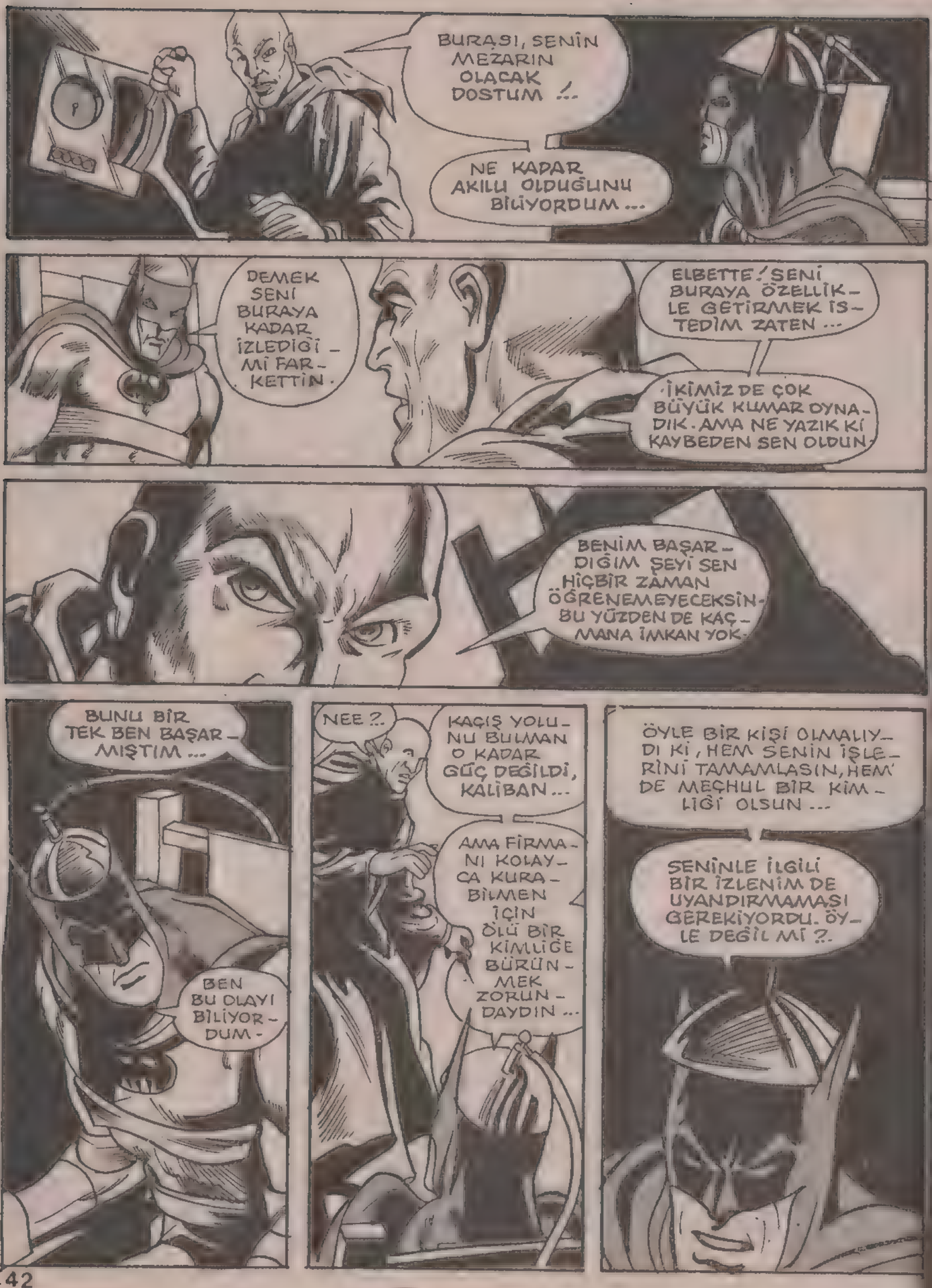
BURASI, SENİN MEZARIN OLACAK DOSTUM !..
NE KADAR AKILLI OLDUĞUNU BİLİYORDUM ...
DEMEK SENİ BURAYA KADAR İZLEDİĞİ - Mİ FARKETTİN.
ELBETTE! SENİ BURAYA ÖZELLİKLE GETİRMEK İSTEDİM ZATEN ...
İKİMİZ DE ÇOK BÜYÜK KUMAR OYNADIK. AMA NE YAZIK Kİ KAYBEDEN SEN OLDUN.
BENİM BAŞARDIĞIM ŞEYİ SEN ..HİÇBİR ZAMAN ÖĞRENEMEYECEKSİN. BU YÜZDEN DE KAÇMANA İMKAN YOK.
BUNU BİR TEK BEN BAŞARMIŞTIM ...
BEN BU OLAYI BİLİYORDUM.
NEE ?..
KAÇIŞ YOLUNU BULMAN O KADAR GÜÇ DEĞİLDİ, KALİBAN ...
AMA FİRMANI KOLAYCA KURABİLMEN İÇİN ÖLÜ BİR KİMLİĞE BÜRÜNMEK ZORUNDAYDIN ...
ÖYLE BİR KİŞİ OLMALIYDI Kİ, HEM SENİN İŞLERİNİ TAMAMLASIN, HEM DE MEÇHUL BİR KİMLİĞİ OLSUN ...
SENİNLE İLGİLİ BİR İZLENİM DE UYANDIRMAMASI GEREKİYORDU. ÖYLE DEĞİL Mİ ?.

EVET, EVET... SEN ÇOK ŞEY BİLİYORSUN, BETMEN...
ÇOK KUR-NAZ ADAMSIN! BU HAYATINA MAL OLACAK!..
ŞİMDİ!..
JENERATÖRÜN KORKUNÇ VINLAMASI ORTALIKTA DALGA DALGA YAYILDI...
ÖLDÜN!.. ÖLDÜN İŞTE! HORTLAK, SENDEN DAHA GÜÇLÜ!
5000
10000
VOLT
20000
0
ARDINDAN ORTALIK SESSİZ-LİĞE BÜRÜNDÜ. AKIM VERİL-MİŞ, OLAY GERÇEKLEŞMİŞTİ.
KALİBAN, BETMEN'İ KAVRAYAN BANTLARI AÇMAK ÜZERE BİR DÜĞMEYE BASTI...
ÇOK USTA BİR MAĞLUPSUN, BETMEN!..
BU YÜZDEN, GÜZEL BİR MEZAR HAZIRLAYACA-ĞIM SANA!

BU MACERANIN SONU

İNANMAK ZOR

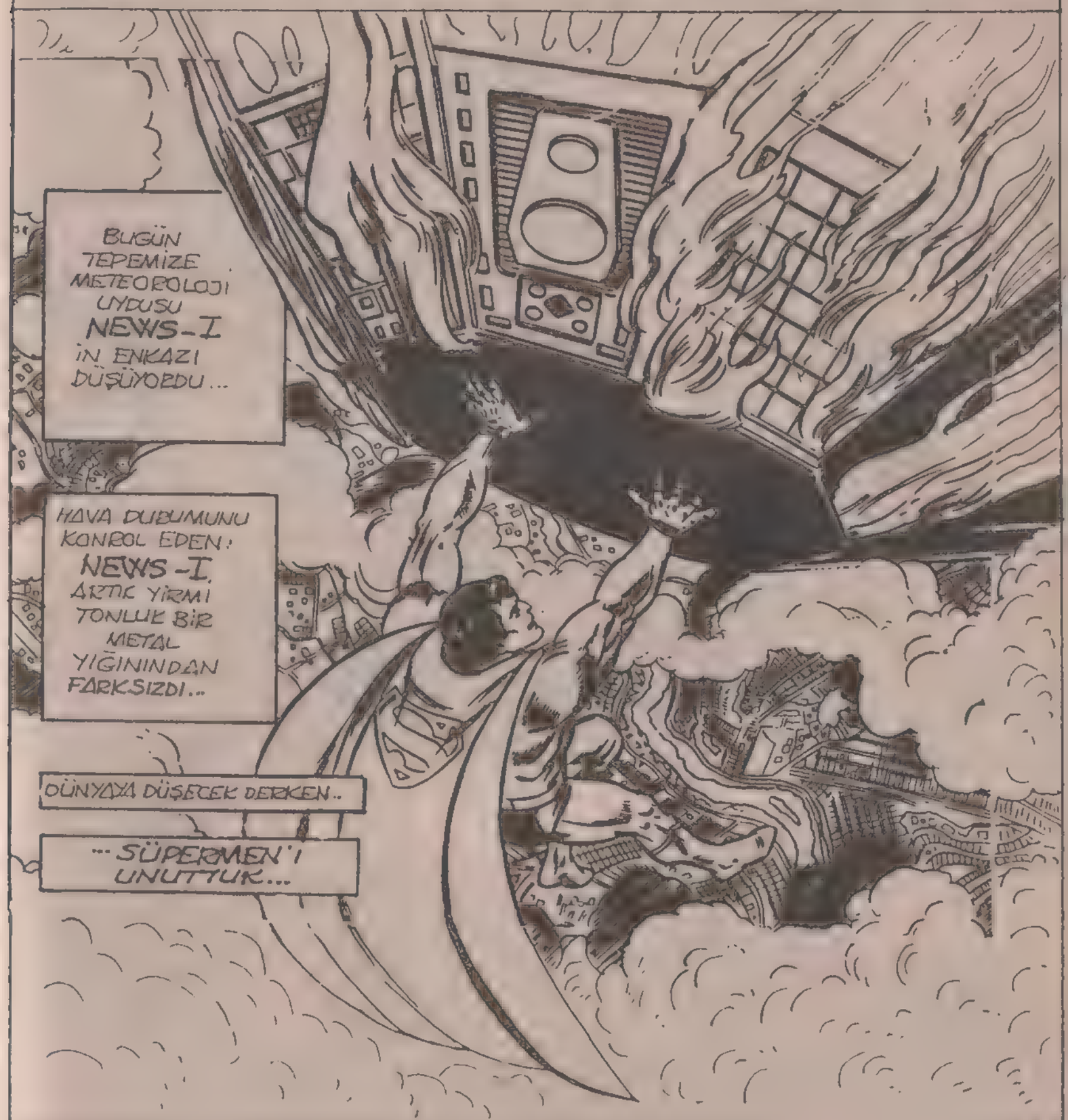
BUGÜN TEPEMİZE METEOROLOJİ UYDUSU NEWS-I İN ENKAZI DÜŞÜYORDU...
HAVA DURUMUNU KONTROL EDEN: NEWS-I ARTIK YİRMİ TONLUK BİR METAL YIĞININDAN FARKSIZDI...
DÜNYAYA DÜŞECEK DERKEN..
...SÜPERMEN'İ UNUTTUK...

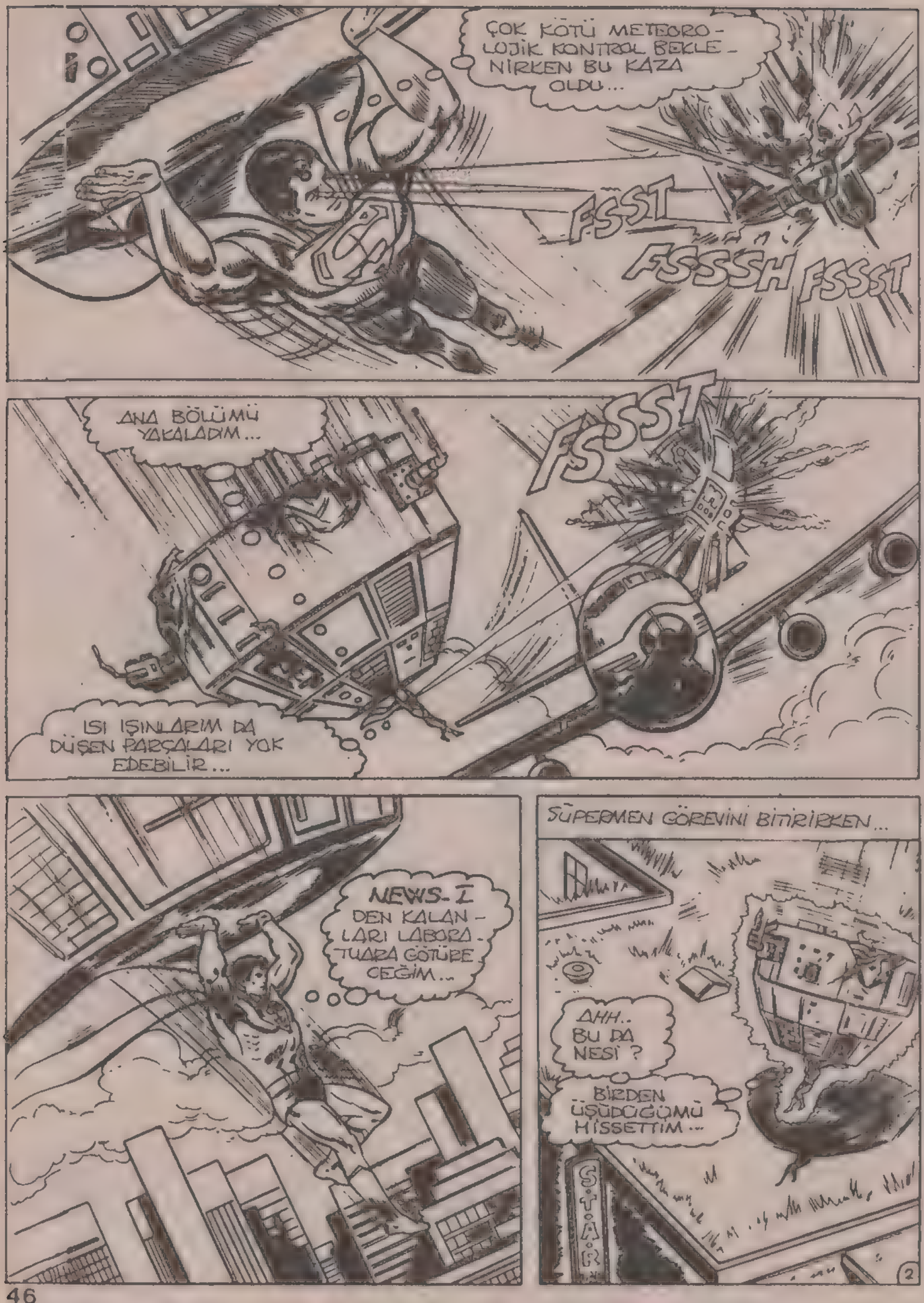
ÇOK KÖTÜ METEOROLOJİK KONTROL BEKLENİRKEN BU KAZA OLDU...
FSST
FSSSSH
FSSST
ANA BÖLÜMÜ YAKALADIM...
FSSST
ISI IŞINLARIM DA DÜŞEN PARÇALARI YOK EDEBİLİR...
NEWS-I DEN KALANLARI LABORATUARA GÖTÜRECEĞİM...
SÜPERMEN GÖREVİNİ BİTİRİRKEN...
AHH.. BU DA NESİ?
BİRDEN ÜŞÜDÜĞÜMÜ HİSSETTİM...
STAR
2

ÇELİK ADAM, BİRDENBİRE HAFIZASININ BOŞALTILDIĞINI HİSSEDER...

ÇEVRESİNDEKİ GARİP PARILTI.. GÖKYÜZÜNE YANSIR...

SONRA PARILTI ANİDEN YOK OLUR...

ÖNCEKİ GİBİ...

TSSSS

OLAYLAR, GERİYE SARILAN FİLM GİBİ TERS YÖNDE OLUŞUR...

ZAMAN, LİFLERİNE AYRILIP SAMAN YIĞININA DÖNÜŞMEKTEDİR SANKİ...

3

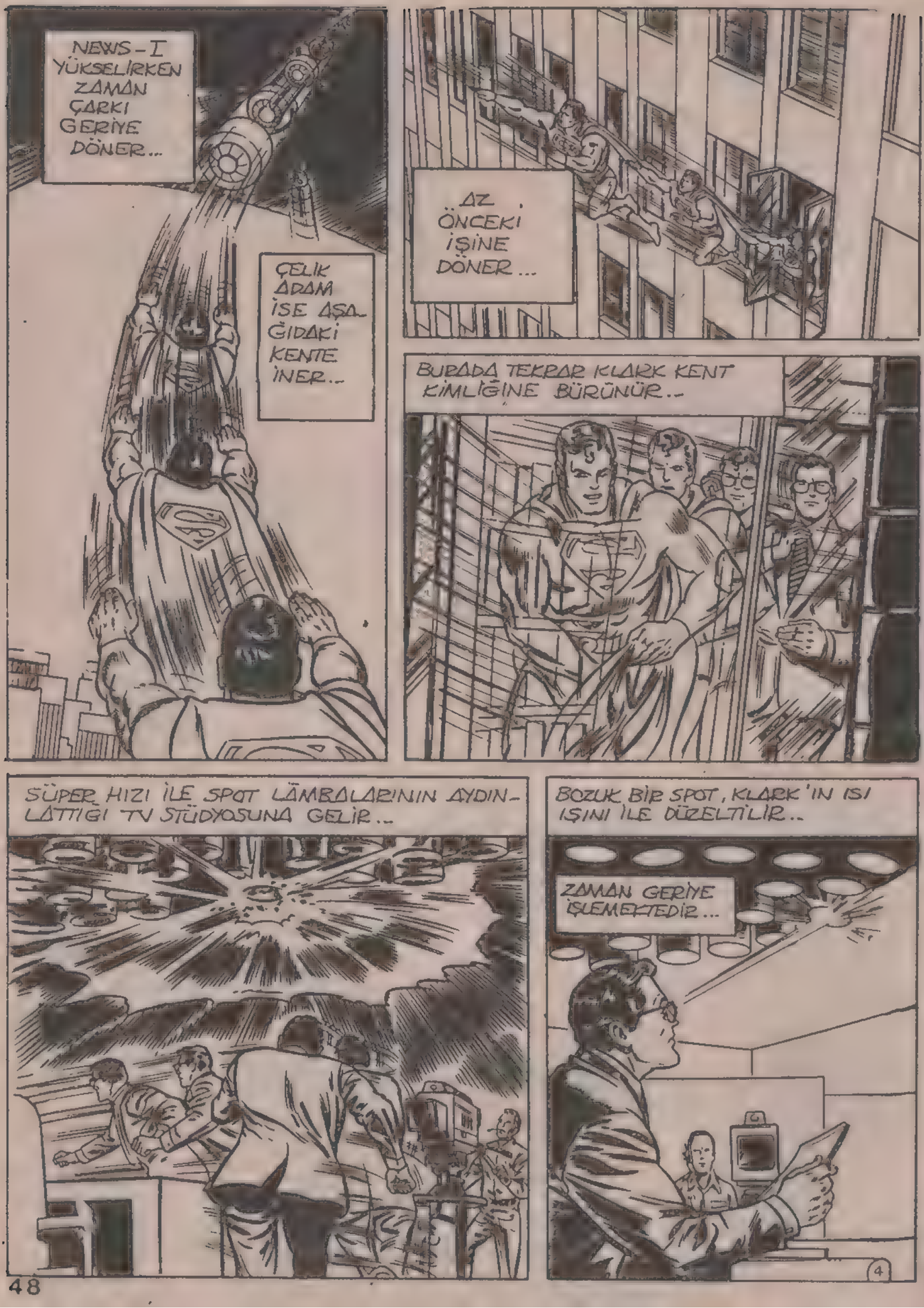
NEWS-I YÜKSELİRKEN ZAMAN ÇARKI GERİYE DÖNER...
ÇELİK ADAM İSE AŞAĞIDAKİ KENTE İNER..
AZ ÖNCEKİ İŞİNE DÖNER...
BURADA TEKRAR KLARK KENT KİMLİĞİNE BÜRÜNÜR..
SÜPER HIZI İLE SPOT LÂMBALARININ AYDINLATTIĞI TV STÜDYOSUNA GELİR..
BOZUK BİR SPOT, KLARK'IN ISI IŞINI İLE DÜZELTİLİR..
ZAMAN GERİYE İŞLEMEKTEDİR...
4

KLARK, BÜLTENİ OKURKEN TELESKOPİK IŞINLARI İLE GÖKYÜZÜNÜ TARAR. BU ARADA TERSİNE DÜŞÜNMEYİ ÖNLEYEMEZ...
DÜŞECEK METROPOLİS'E! ÇARPMIŞ METEOR NEWS-I'E... TANRIM...
WGBS TV
... İLE DİLEĞİ VERMEMEK HABERLER KÖTÜ.. KENT KLARK, BEN... AKŞAMLAR İYİ...
KRİZ ATLATILIR... SPİKER TEKRAR NORMALE DÖNER..
WGBS TV GNEWS
... HER ŞEY BAŞLANGIÇ GİBİDİR...
BAŞLANGICI BİLE GEÇER.
HAZIR MISINIZ ? SELÂM...
TV G 9
ZAMANIN İŞLEDİĞİ YÖNÜ NASIL BULABİLİRİZ?..
BALIKLAR NEHRİN HANGİ YÖNE AKTIĞINI BİLEBİLİR Mİ?
YAŞAMININ DEĞİŞTİRİLDİĞİNİ ANLAYABİLİR Mİ?
BALIK ANLAMASA DA...
... SÜPERMEN ANLAR...

OLDU BİR ŞEY!
YAŞAMIŞTIM ÖNCEDEN OLANLARI.
ZORLAYIP KENDİMİ...
TERSİNE DÜŞÜNMEMELİYİM...
DURDURMALIYIM...
SAVAŞMALIYIM..
DÜŞÜNMELİYİM...
BAŞARDIM...
TANRIM, NELER OLUYOR?
HER ŞEY GERİYE GİDİYOR?
BEN HARİÇ HERKES...
KAYBOLUYORLAR.. AMA BEN DURUYORUM...
6

HER ŞEY ZAMAN İÇİNDE YOK OLUYOR... UFUKTA UZAKLAŞAN...
-CİSİMLER GİBİ...

...HER ŞEY YOKOLDU...

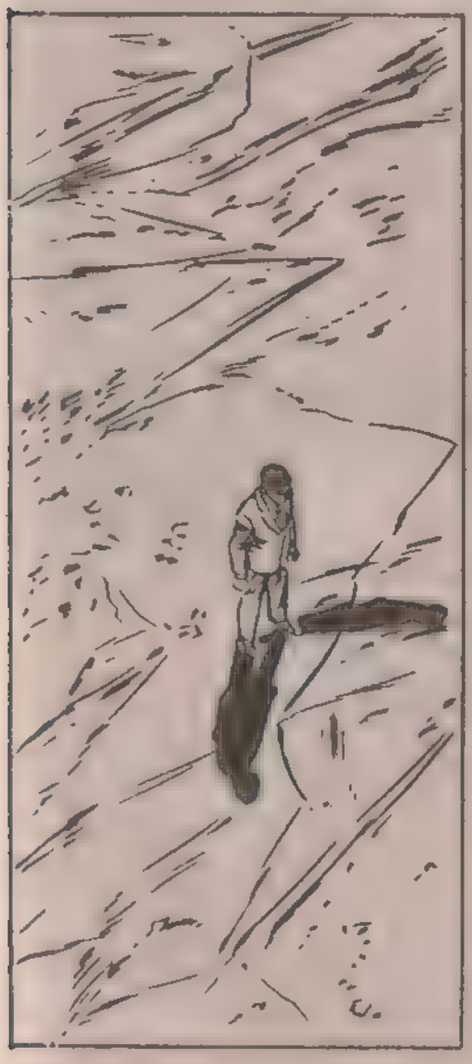

SUDAN ÇIKAN BALIK KADE-RİNİ BEKLE-MEYE BAŞLAR...
AMA SÜPERMEN BEKLE-YE-MEZ...
KADERİNE DİRENECEK...
...TESLİMİYETİ DE BA-LIKLARA BIRAKACAKTIR.

ANLIYORUM GALI - BA... OLANLA - RA İNAN - MAK ZOR...
BİRİSİ, DÜNYANIN ZAMAN ENERJİSİNİ KOPARIYOR...
ENERJİ ÇEKİLDİKÇE, DÜNYA ZAMAN ÇİZGİSİN - DE GERİYE DÖNÜ - YOR...
BİR ŞEY ZAMAN HAVUZUNU KURU - TUYOR...
BEN BU AKIŞTAN NASIL KURTULDUM?
ZAMAN İÇİNDE DOLAŞ - TIĞIM İÇİN OLABİLİR...
GELECEK YÜZYILLARDA DOLA - ŞIRKEN ZAMAN KA - RIŞIKLIKLARI İÇİN...
BAĞIŞIKLIK KAZANDIM GALİBA...
TAMAM.. BAŞKALARI BENİM KADAR ZAMAN YOLCULU - ĞU YAPMADI...
... OLANLARI ANLAYAN VE...
... SORUMLULARINI BULA - CAK KİŞİ BENİM!..
ZAMANIN GERİYE AKIŞINDAN ÖNCEKİ PARILTIYI HATIR - LIYORUM...
BU; ZAMAN ENERJİSİNİN KAYBOLMASINA NEDEN OLABİLİR...
8

BUNU YAPANLAR DÜNYADA OLMALI...
HAYAT IZI YOK... ENERJISI KURUTULMUŞ BIR GEZEGEN OLDU...
INSANLAR ZAMAN IÇINDE GERIYE YOLCULUK YAPIYOR...
YILLAR ÖNCESINE DÖNMÜŞ OLMALI-LAR...
ZAMAN HIRSIZLARI DA GEÇMIŞE DÖNDÜ...
AMA BU AYNI ADI KUL-LANAN KRO-NOS'UN KABI-LIYETININ DE ÖTESINDE...
ONLARI ZAMANIN IÇINDE GERIYE DÖNEREK...
...BULA-BILIRIM...
ZAMAN AKIŞI DÜ-ŞÜNDÜĞÜM-DEN HIZLI-MIŞ...
DÜNYA 60'LI YILLA-RI GEÇTI...
...HIZLA GERIYE GIDIYOR...
ARTIK ÖNEMI YOK... ARADIĞIMI BULDUM...
9

ENERJİ KAYBININ KAYNAĞI...
...BİR UZAY GEMİSİYMİŞ...
ZAMANI NİÇİN SİLDİĞİNİ BİLMİYORUM...
...AMA ÖĞRENECEĞİM...
Yuvamıza misafir geldi, Koman-Ta..
BANA MI SALDIRIYORSUN?
Yanlış. Koman-Ta saldırmıyor..
...Aksi takdirde sağ kalmazdır...
Yaptığın hasarı tamir ediyor..
RAHATSIZ ETTİĞİM İÇİN ÜZGÜNÜM.
ZARARDAN SÖZ ETMİŞKEN...
10

... DÜNYAYA YAPTIKLARINIZA NE DEMELİ ?

ZAMANI TERSİNE ÇEVİRDİ - NİZ...

DÜNYAYI GEÇMİŞE DÖNDÜRDÜ - NÜZ...

NİÇİN ?

Etrafına bakarsan geminin enerjisinin kalmadığını görürsün...

Gezegeninin enerjisi olmadan bu zaman çizgisinden kurtulama - yız...

Birkaç kron - non sonra yok olacağız...

Ölme - mizi mi is - tiyorsun ?

HAYIR.. DÜŞÜNEN VARLIKLARIN ÖLÜ - MÜNE SEBEP OLMA.. MAYA YEMİNLİYİM.!

NEREDEN GELİYORSUNUZ ? NİÇİN BURADASINIZ ?

Başka bir zaman kesi - tinden geliyoruz.

" Biz zaman içinde yaşarız... Bu zaman çizgisini araştırmayı planlıyorduk.. "

" Bir canlı ile çarpıştık. Gemi - miz yara alınca Dünyaya geldik.. "

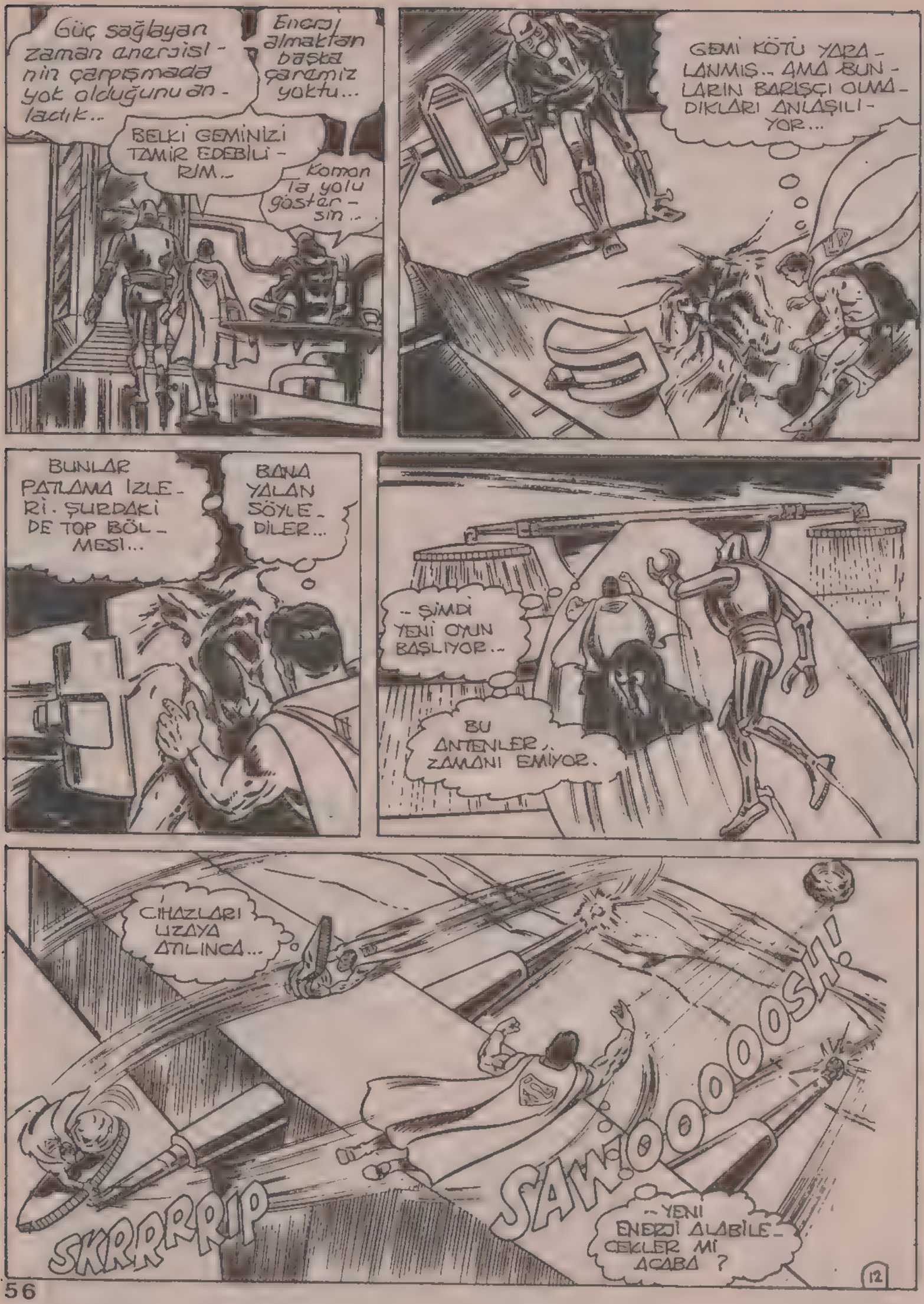
Güç sağlayan zaman enerjisinin çarpışmada yok olduğunu anladık..
Enerji almaktan başka çaremiz yoktu...
BELKİ GEMİNİZİ TAMİR EDEBİLİRİM..
Komandta yolu göstersin..
GEMİ KÖTÜ YARALANMIŞ.. AMA BUNLARIN BARIŞÇI OLMADIKLARI ANLAŞILIYOR...
BUNLAR PATLAMA İZLERİ. ŞURDAKİ DE TOP BÖLMESİ...
BANA YALAN SÖYLEDİLER...
-- ŞİMDİ YENİ OYUN BAŞLIYOR..
BU ANTENLER, ZAMANI EMİYOR.
CİHAZLARI UZAYA ATILINCA...
SKRRRRRIP
SAW.OOOOOOSH!
-- YENİ ENERJİ ALABİLECEKLER Mİ ACABA ?
12

BAKALIM.. BU DA NE ?
ZAMAN AKIŞI, 1940' LARDA DURDU...
TAMAM.' BU HIRSIZLARIN DEPOLADIĞI ENERJİ OLMAKSIZIN ZAMAN AKIŞI SAĞLANAMAZ...
DEPOLARINI BULMAM GE - REK...
UNNNH
KOMAN - TA... ONU UNUT - MUŞTUM...
VÜCUDU PARLIYOR. ENERJİSİNİ BANA...
AARRRHHHHHHHHH
HHHHHH
13

AKIŞI DURDURULUNCA ZAMAN GEÇMEMEKTEDİR...
BELKİ DE HİÇ GEÇMİ-YECEKTİR...
GÜNLERDİR BAYGINIM GALİBA...
KAFAM EZİLMİŞ SANKİ...
TANRIM! YAMYASSI OLMUŞUM!
KOMAN TA'NIN ENERJİSİ BUNA SEBEP OLDU..
KOMAN-TA İLE ARKADAŞI, ZAMANIN KENARINDAN GEÇTİKLERİNİ SÖYLEMİŞLERDİ...
ENERJİ İLE ÇARPINCA BENİ DÜNYA ZAMAN KESİ-TİNDE BIRAK-TILAR..
ENERJİNİN DAİRESEL KESİTİ GİBİ, ÜÇ BOYUTLU İKEN ZAMAN KESİTİNDE İKİ BOYUTLU GÖRÜNÜ-YORUM...
BANA ÇARPAN ZAMAN ENERJİ-Sİ OLMALI...
14

DÜNYADAN ÇALIP GEMİLERİNE AKTARDIKLARI ENERJİ DE BU...
"ÖZEL DEPOLARI-NI" NEREDE BULACAĞIMI ANLADIM..
ÖNCE ONLARI BULMALIYIM..
ZAMAN İÇİNDEN KAÇACAKLAR...
ZAMAN ENGELİNİ YALNIZCA ONLAR DEĞİL...
...BEN DE AŞABİLİRİM...
İŞTE.. KORKTULAR GALİBA...
KORKMAKTA HAKSIZ DEĞİLLER...
...ÇÜNKÜ SİNİRLENDİM..
Komzn Taz! Dünyalının işini bitir hemen!
SHOOOSH
KÖTÜ BİR HEDEF OLDUM..
BENİ VURAMAYACAKSIN!
FTOOM
FTOOM
15

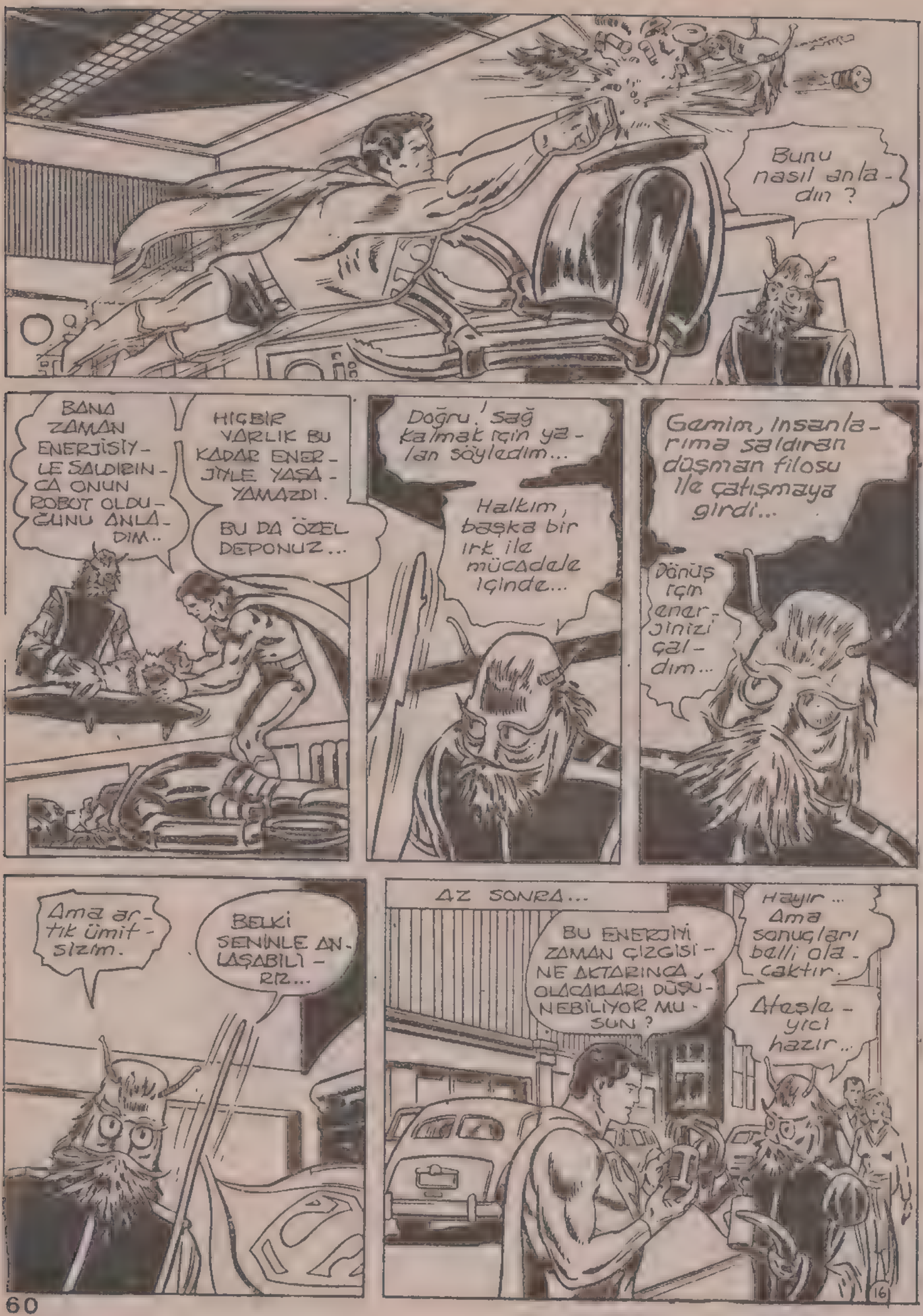
Bunu nasıl anladın ?
BANA ZAMAN ENERJİSİYLE SALDIRINCA ONUN ROBOT OLDUĞUNU ANLADIM..
HIÇBİR VARLIK BU KADAR ENERJİYLE YAŞAYAMAZDI.
BU DA ÖZEL DEPONUZ...
Doğru, sağ kalmak için yalan söyledim...
Halkım, başka bir ırk ile mücadele içinde...
Gemim, insanlarıma saldıran düşman filosu ile çatışmaya girdi...
Dönüş için enerjinizi çaldım...
Ama artık ümitsizim.
BELKİ SENİNLE ANLAŞABİLİRİZ...
AZ SONRA...
BU ENERJİYİ ZAMAN ÇİZGİSİNE AKTARINCA, OLACAKLARI DÜŞÜNEBİLİYOR MUSUN ?
Hayır... Ama sonuçları belli olacaktır.
Ateşleyici hazır..

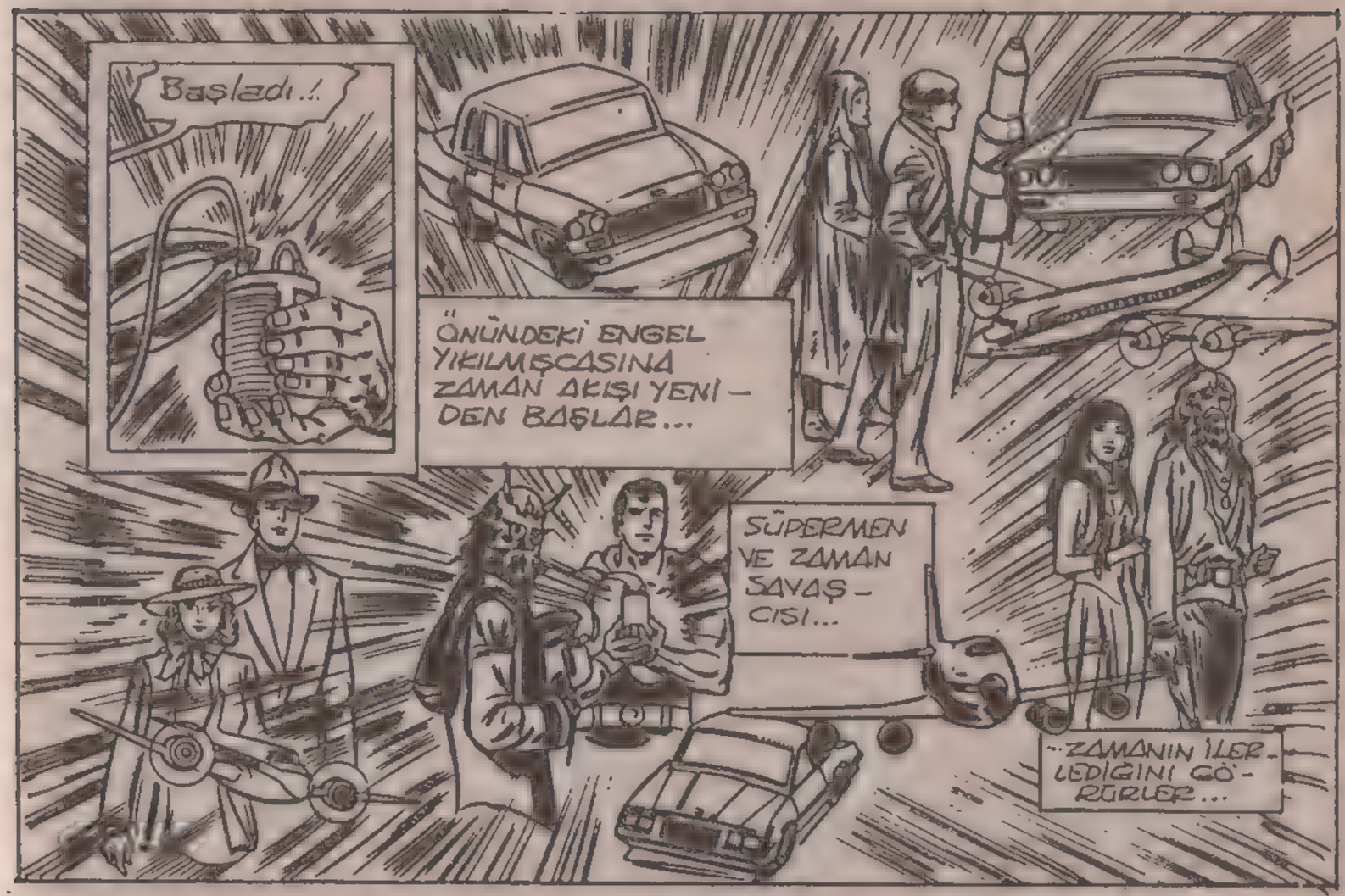

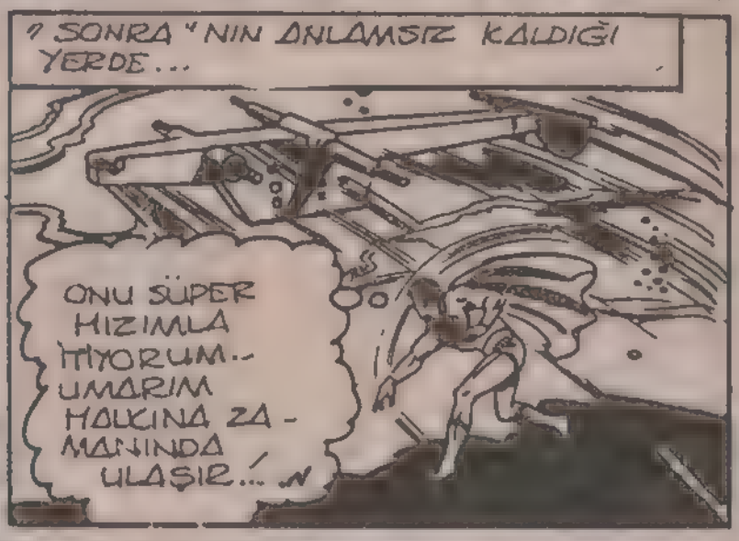

BU MACERANIN SONU

MASKELİ ADAM

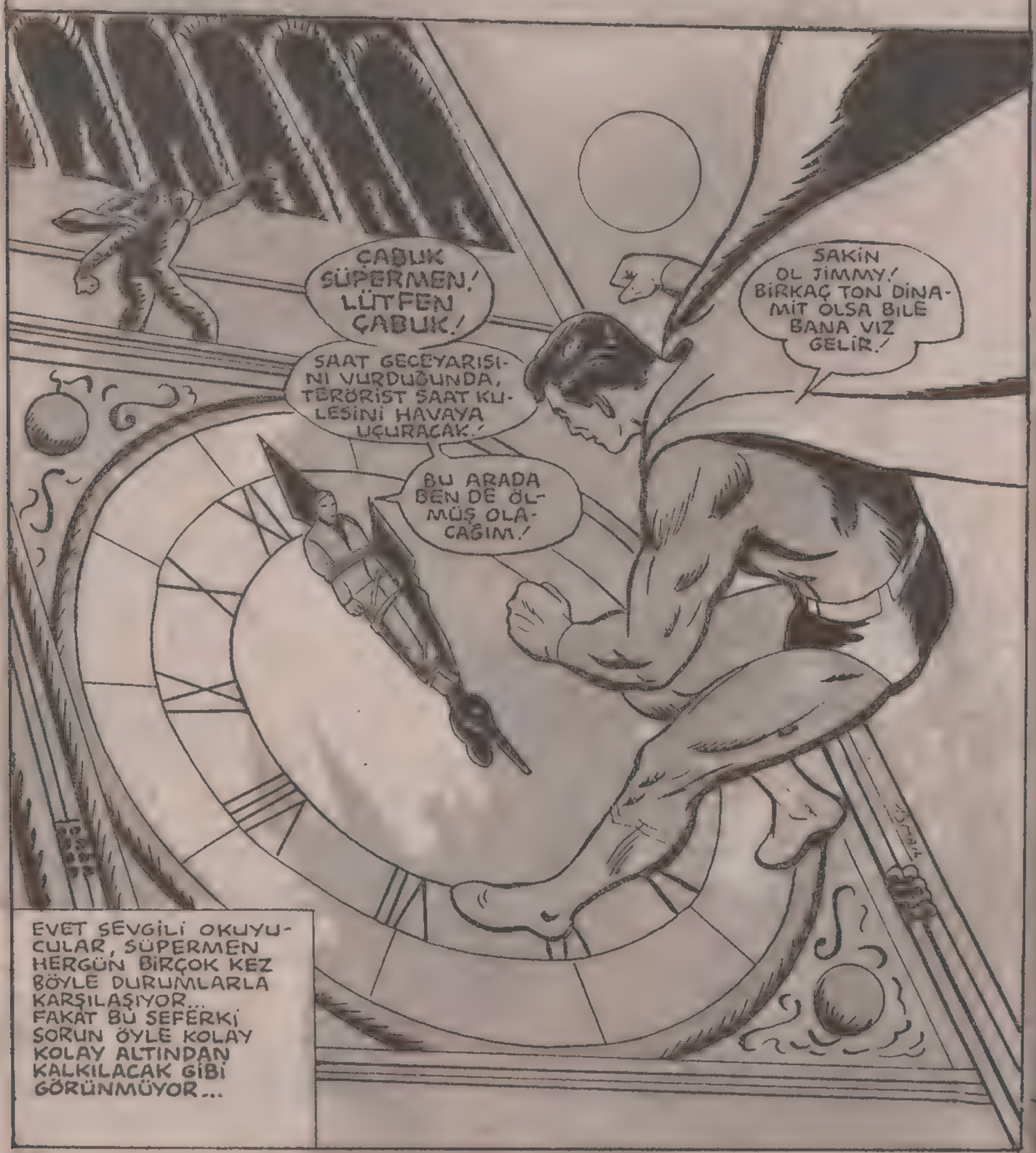

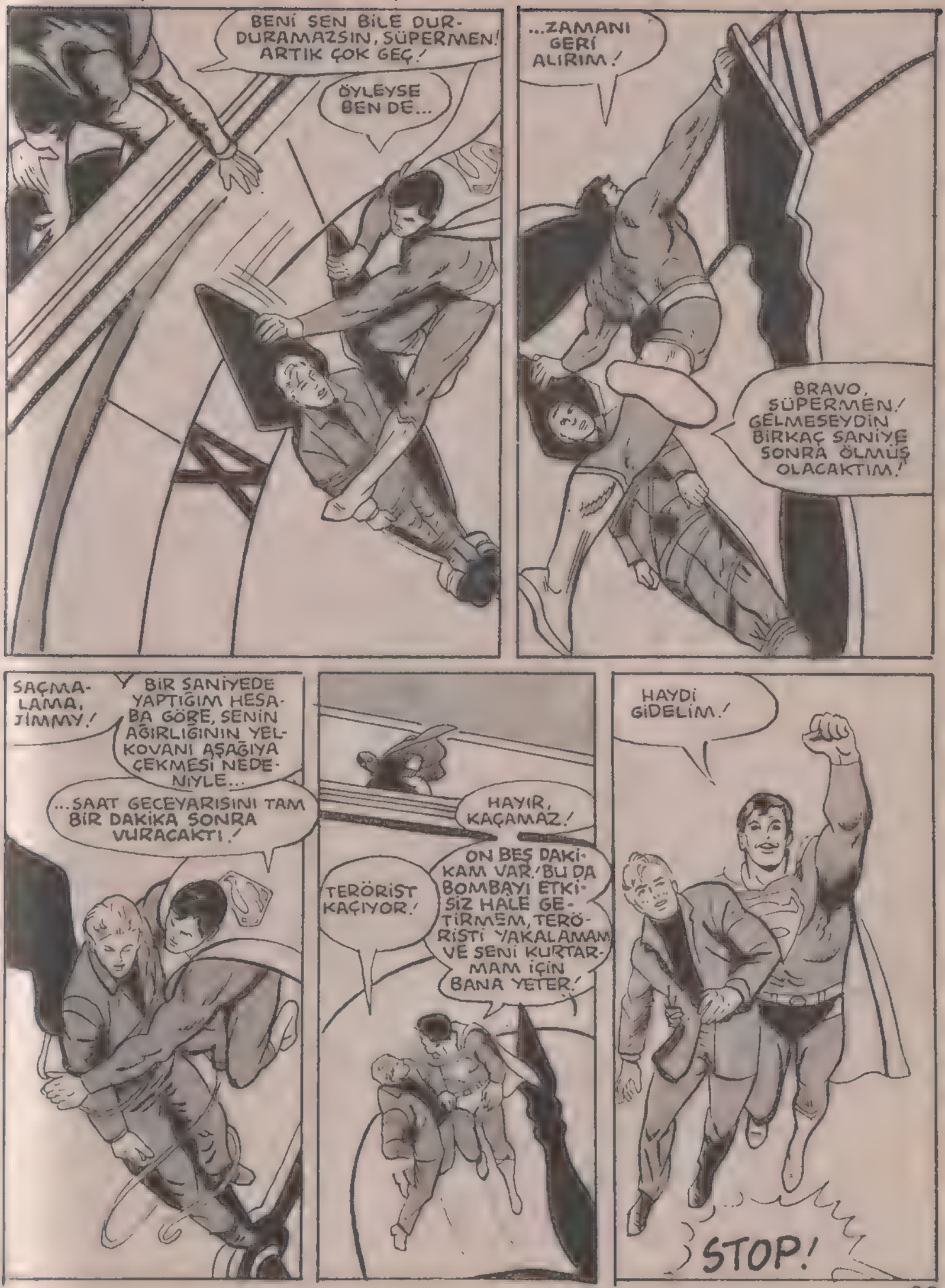
BENİ SEN BİLE DURDURAMAZSIN, SÜPERMEN! ARTIK ÇOK GEÇ!
ÖYLEYSE BEN DE...
...ZAMANI GERİ ALIRIM!
BRAVO, SÜPERMEN! GELMESEYDİN BİRKAÇ SANİYE SONRA ÖLMÜŞ OLACAKTIM!
SAÇMALAMA, JİMMY!
BİR SANİYEDE YAPTIĞIM HESABA GÖRE, SENİN AĞIRLIĞININ YELKOVANI AŞAĞIYA ÇEKMESİ NEDENİYLE...
...SAAT GECEYARISINI TAM BİR DAKİKA SONRA VURACAKTI!
HAYIR, KAÇAMAZ!
TERÖRİST KAÇIYOR!
ON BEŞ DAKİKAM VAR! BU DA BOMBAYI ETKİSİZ HALE GETİRMEM, TERÖRİSTİ YAKALAMAM VE SENİ KURTARMAM İÇİN BANA YETER!
HAYDİ GİDELİM!
STOP!

BU SAHNENİN HİÇ BİTMEYECEĞİNİ SANDIM! UÇMA SAHNELERİNDE ALNIMDAKİ O BUKLEYİ YERİNDE TUTMAK ÇOK ZOR OLDU!

SÜPERMEN DİZİSİNİN BÜYÜK BAŞARI KAZANMASINI SAĞLAYAN ŞEY DE İŞTE BU ÖZVERİ!

YA BENİM OYUN GÜCÜM?

BAŞARI İÇİN BAZI ŞEYLERE KATLANMAK GEREK!

ŞİMDİ FİLMİN TEKNİK DANIŞMANIYLA YENİDEN GÖRÜŞEBİLİRSİN...

LESLİE, DAVİD, FİLMDEKİ O KONUŞMAYA DEĞİNMEK İSTİYORDUM...

SÜPERMEN, GREGORY REED'İ TANIYORSUN! SENİN ROLÜNÜ BÜYÜK BAŞARIYLA OYNUYOR! ÖYLE DEĞİL Mİ?

YENİDEN KARŞILAŞMAKTAN MEMNUN OLDUM, GREG!

BENİ DANIŞMAN OLARAK KABUL ETTİĞİNE GÖRE, ÖNERİLERİMİ DİNLEMEN GEREKİR!

O SAHNEDE SÜPER BEYNİMİN HESABI BİR SANİYEDE YAPTIĞINI SÖYLEDİN...

ÖĞÜNMEK İSTEMİYORUM, AMA, O HESABI SANİYENİN MİLYARDA BİRİNDE YAPARIM!

FAKAT, SÜPERMEN, SEYİRCİ BUNA HİÇBİR ZAMAN İNANMAZ!

SANİYENİN MİLYARDA BİRİ Mİ? DOĞRU MU SÖYLÜYOR?

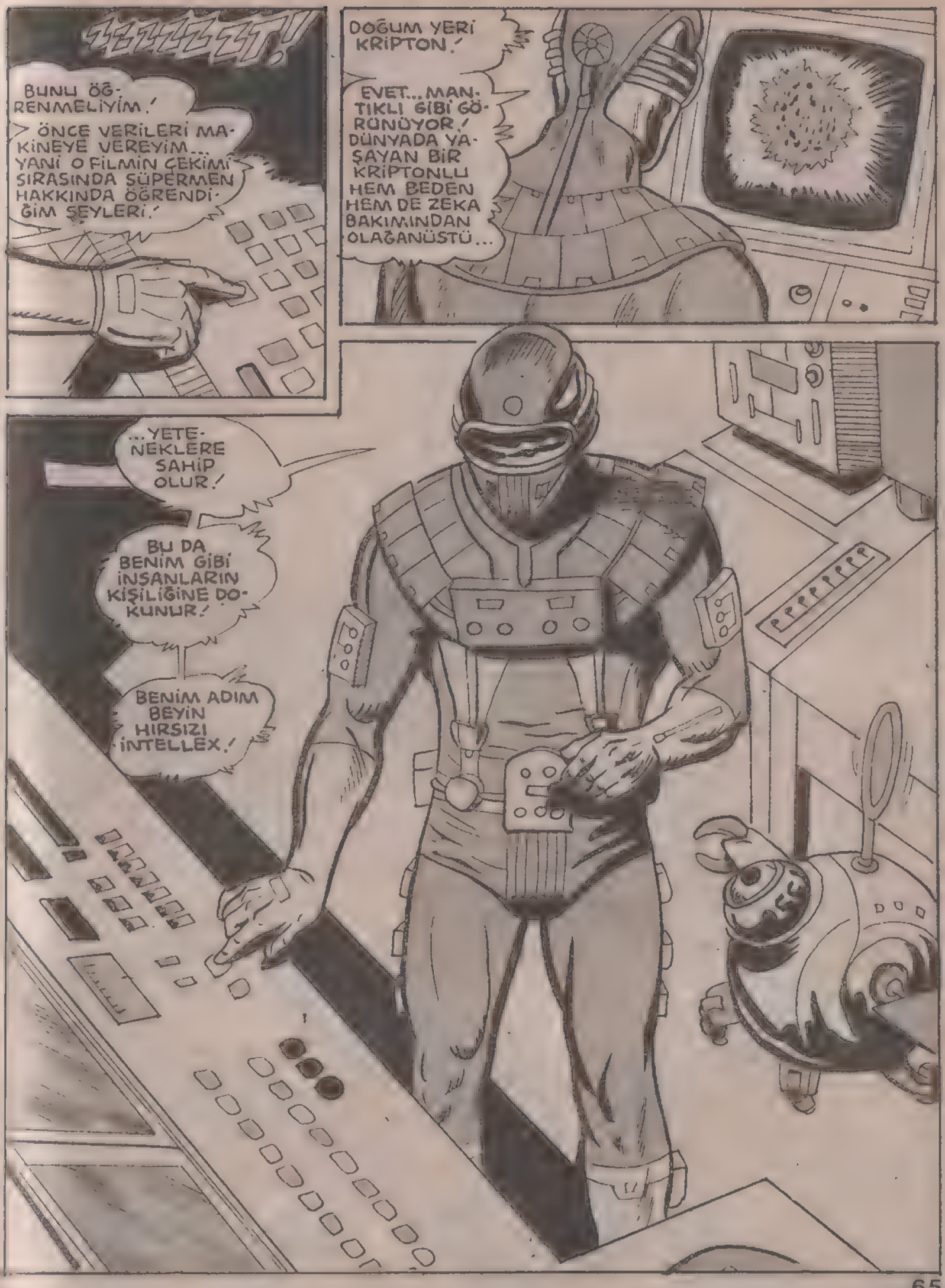
ZZZZZZT!
BUNU ÖĞRENMELİYİM.!
ÖNCE VERİLERİ MAKİNEYE VEREYİM... YANİ O FİLMİN ÇEKİMİ SIRASINDA SÜPERMEN HAKKINDA ÖĞRENDİĞİM ŞEYLERİ.!
DOĞUM YERİ KRİPTON.!
EVET... MANTIKLI GİBİ GÖRÜNÜYOR! DÜNYADA YAŞAYAN BİR KRİPTONLU HEM BEDEN HEM DE ZEKA BAKIMINDAN OLAĞANÜSTÜ...
...YETENEKLERE SAHİP OLUR!
BU DA BENİM GİBİ İNSANLARIN KİŞİLİĞİNE DOKUNUR!
BENİM ADIM BEYİN HIRSIZI İNTELLEX.!

İNTELLEX'-DEN ÖZÜR DİLERİM, FAKAT BU ÜNVANLA KENDİNİ KÜÇÜK DÜŞÜRMÜŞ OLUYOR!

HAYIR! BEN KİM OLDUĞUMU VE NE YAPTIĞIMI BİLİYORUM.!

ÖNCELERİ ALÇAKGÖNÜLLÜ BİR ARAŞTIRMACI OLARAK HERŞEYİ ÖĞRENMEK, HER BİLGİYİ TOPLAMAK...

...VE TÜM BU BİLGİLERİ BİLGİSAYARA VERİP DEPOLAMAK AMACINDAYDIM.!

BU DUVARLAR ESKİDEN BOMBOŞTU.! ŞİMDİ İSE YERLEŞTİRDİĞİM ÇEŞİTLİ AYGITLAR YÜZÜNDEN BİR KARIŞ YER KALMADI.!

UÇAĞIM ESKİDEN ÇOK BASİTTİ...

...FAKAT ŞİMDİ BİRÇOK UÇAĞIN BİRLEŞMESİNDEN OLUŞAN DEV BİR UÇAK OLDU!

AMA BENİM İÇİN BUNLAR DA YETERLİ DEĞİLDİ.!

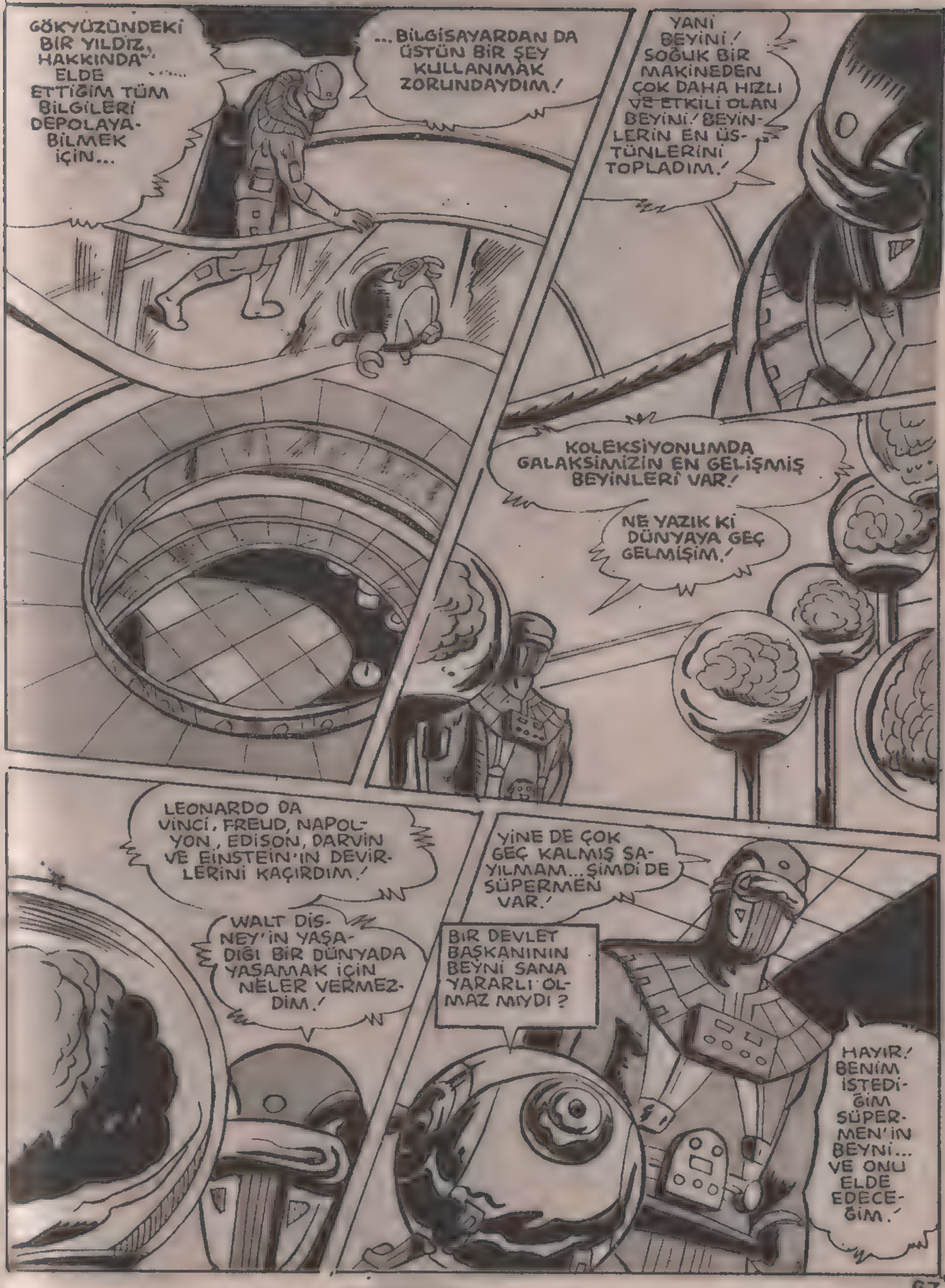
GÖKYÜZÜNDEKİ BİR YILDIZ HAKKINDA ELDE ETTİĞİM TÜM BİLGİLERİ DEPOLAYABİLMEK İÇİN...
...BİLGİSAYARDAN DA ÜSTÜN BİR ŞEY KULLANMAK ZORUNDAYDIM!
YANİ BEYİNİ! SOĞUK BİR MAKİNEDEN ÇOK DAHA HIZLI VE ETKİLİ OLAN BEYİNİ! BEYİNLERİN EN ÜSTÜNLERİNİ TOPLADIM!
KOLEKSİYONUMDA GALAKSİMİZİN EN GELİŞMİŞ BEYİNLERİ VAR!
NE YAZIK Kİ DÜNYAYA GEÇ GELMİŞİM!
LEONARDO DA VİNCİ, FREUD, NAPOLYON, EDİSON, DARVİN VE EİNSTEİN'IN DEVİRLERİNİ KAÇIRDIM!
WALT DİSNEY'İN YAŞADIĞI BİR DÜNYADA YAŞAMAK İÇİN NELER VERMEZDİM!
YİNE DE ÇOK GEÇ KALMIŞ SAYILMAM...ŞİMDİ DE SÜPERMEN VAR!
BİR DEVLET BAŞKANININ BEYNİ SANA YARARLI OLMAZ MIYDI?
HAYIR! BENİM İSTEDİĞİM SÜPERMEN'İN BEYNİ... VE ONU ELDE EDECEĞİM!

O SIRALA ALASKA'DA...

YARARI YOK! HAVANIN BU KADAR SOĞUK OLACAĞINI NEREDEN BİLEBİLİRDİK?

BU HIZLA GİDERSEK, BORU HATTINI ZAMANINDA BİTİREMEYECEĞİZ!

AMA BELKİ BİZE SÜPERMEN YARDIM EDEBİLİR!

ISI SAÇAN BAKIŞIMLA BİR İŞİ HEMEN HALLEDERİM, ARKADAŞLAR!

GERİYE ÇEKİLİN! BORUNUN ISISI BİRDENBİRE ARTACAK!

İNANILACAK GİBİ DEĞİL! İŞİ 6 AY DAHA ERTELEYECEĞİMİZİ SANMIŞTIM! TEŞEKKÜRLER, SÜPERMEN!

İŞE BAK! BU ADAM YOKTAN VAR OLDU! YA ŞU AYNALAR!

ISI SAÇAN BAKIŞ BÜYÜLEYİCİ BİR ÖZELLİK! AMA BANA YARARI YOK...

...ISITTİĞİM SENİN BEYNİN!

ŞİMDİ ONUNLA UĞRAŞAMAM... ÖNCE İŞÇİLERİ KORUMALIYIM!

IŞINLAR OVAYI VE İŞÇİLERİ MAHVEDECEK...

...VE UHHNNN!.. HEPSİNİ...

ÖNLEMELİYİM.

TAM DÜŞÜNDÜĞÜM GİBİ! KENDİ ISI SAÇAN BAKIŞINA KARŞI DAYANIKLI DEĞİL!

ŞİMDİ BAYGINSIN VE NE İNCE PLANLAR YAPTIĞIMI BİLMİYORSUN! SENİ YARI CANLI BİR ŞEKİLDE TUTUP...

...O MUHTEŞEM BEYNİNDEN YARARLANACAĞIM! SENİ BİLGİSAYARLARIMA BAĞLAYACAĞIM...

DAHAKİ SEFERE BİR İSTEDİĞİMİ ELDE EDECEĞİM, SÜPERMEN!

HEM DE ÇOK YAKINDA!

BEYNİMDEN NE İSTİYORSUN, SÖYLE BAKALIM!

ÇOK GEÇ! KAYBOLDU BİLE!

...VE AYGIT SİSTEMİMİN BİR PARÇASI OLACAKSIN...

NE? AYILDIN MI?

...HEM DE KIZGINIM!

İNTERLAC LİSANIYLA* KONUŞTU! DEMEK Kİ... O BİR DÜNYALI DEĞİL!

DÜNYADAKİ SORUNLARLA BAŞIM YETERİ KADAR DERTTE... ŞİMDİ DE BU YABANCI ÇIKTI! EĞER BİR BEYİN SAVAŞI İSTİYORSA...

*TÜM EVRENDE KONUŞULAN ORTAK BİR DİL...

...BUNA VARIM!

AZ SONRA RUSHMORE DAĞINDA...
BİR HABER VAR MI?
HENÜZ YOK! BU İŞİ YAPACAĞIMIZA İNANMIYORLAR HERHALDE!
KENDİLERİ ZARARLI ÇIKAR! SANKİ ÇOK FAZLA ULUSAL ANITLARI VARDA, BUNU GÖZDEN ÇIKARIYORLAR!
YİRMİ MİLYONU GETİRMEZLERSE, BU SONUCA KATLANIRLAR!
HAYDİ GİDELİM! BİZ UZAKLAŞINCA, DİNAMİTLERİ ATEŞLEYİN!
ATEŞ!
WHHRRAAMM!!!
GELECEK SEFERE KIRK MİLYON İSTERİZ!
EĞER HAPİSTE KIRK YIL GEÇİRMEZSENİZ, ŞANSLI SAYILIRSINIZ!

SÜPERMEN ? NE YAPMAYA ÇALIŞIYOR ? ARTIK O BİLE BİRŞEY YAPAMAZ !

O DA KİM ?

UĞURSUZ... BU GÖREVİ BAŞARAMAYACAĞINI SÖYLÜYOR !

SENİ O KADAR UĞURSUZ BULMUYORUM !

ELİMDEKİ BİLGİLERE GÖRE, EĞER SEN KIZIL GÜNEŞLİ BİR GEZEGENDEN GELİYORSAN...

...VE SARI GÜNEŞİN ENERJİSİNDEN GÜÇ KAZANIYORSAN...

...O ZAMAN BEYAZ GÜNEŞTEN GELEN ENERJİ, GÜCÜNÜ SENİN BİLE...

...KONTROL EDEMEYECEĞİN KADAR ARTTIRIR !

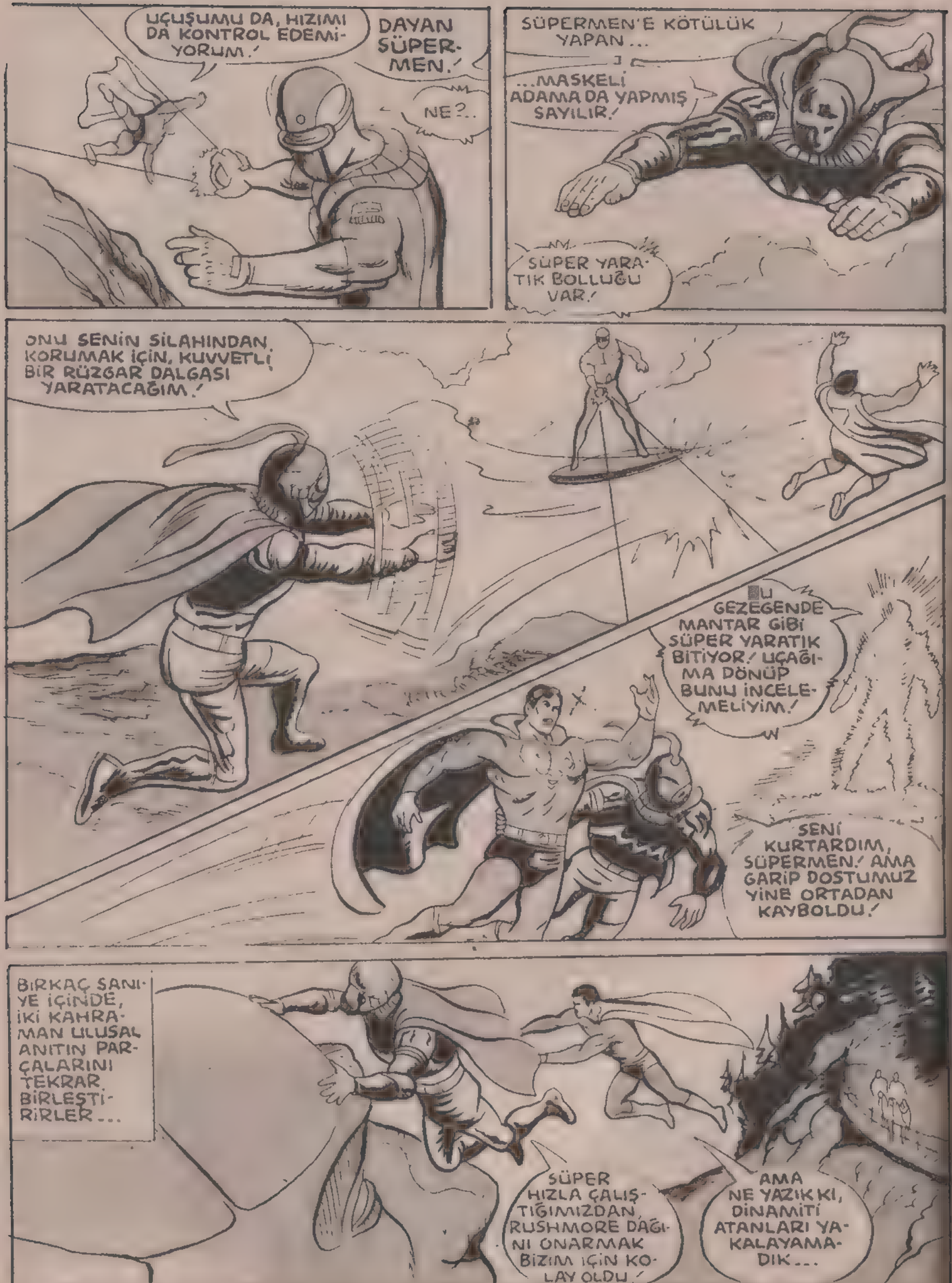
UÇUŞUMU DA, HIZIMI DA KONTROL EDEMİYORUM!
DAYAN SÜPERMEN!
NE?..
SÜPERMEN'E KÖTÜLÜK YAPAN...
...MASKELİ ADAMA DA YAPMIŞ SAYILIR!
SÜPER YARATIK BOLLUĞU VAR!
ONU SENİN SİLAHINDAN KORUMAK İÇİN, KUVVETLİ BİR RÜZGAR DALGASI YARATACAĞIM!
BU GEZEGENDE MANTAR GİBİ SÜPER YARATIK BİTİYOR! UÇAĞIMA DÖNÜP BUNU İNCELEMELİYİM!
SENİ KURTARDIM, SÜPERMEN! AMA GARİP DOSTUMUZ YİNE ORTADAN KAYBOLDU!
BİRKAÇ SANİYE İÇİNDE, İKİ KAHRAMAN ULUSAL ANITIN PARÇALARINI TEKRAR BİRLEŞTİRİRLER...
SÜPER HIZLA ÇALIŞTIĞIMIZDAN, RUSHMORE DAĞINI ONARMAK BİZİM İÇİN KOLAY OLDU!
AMA NE YAZIK KI, DİNAMİTİ ATANLARI YAKALAYAMADIK...

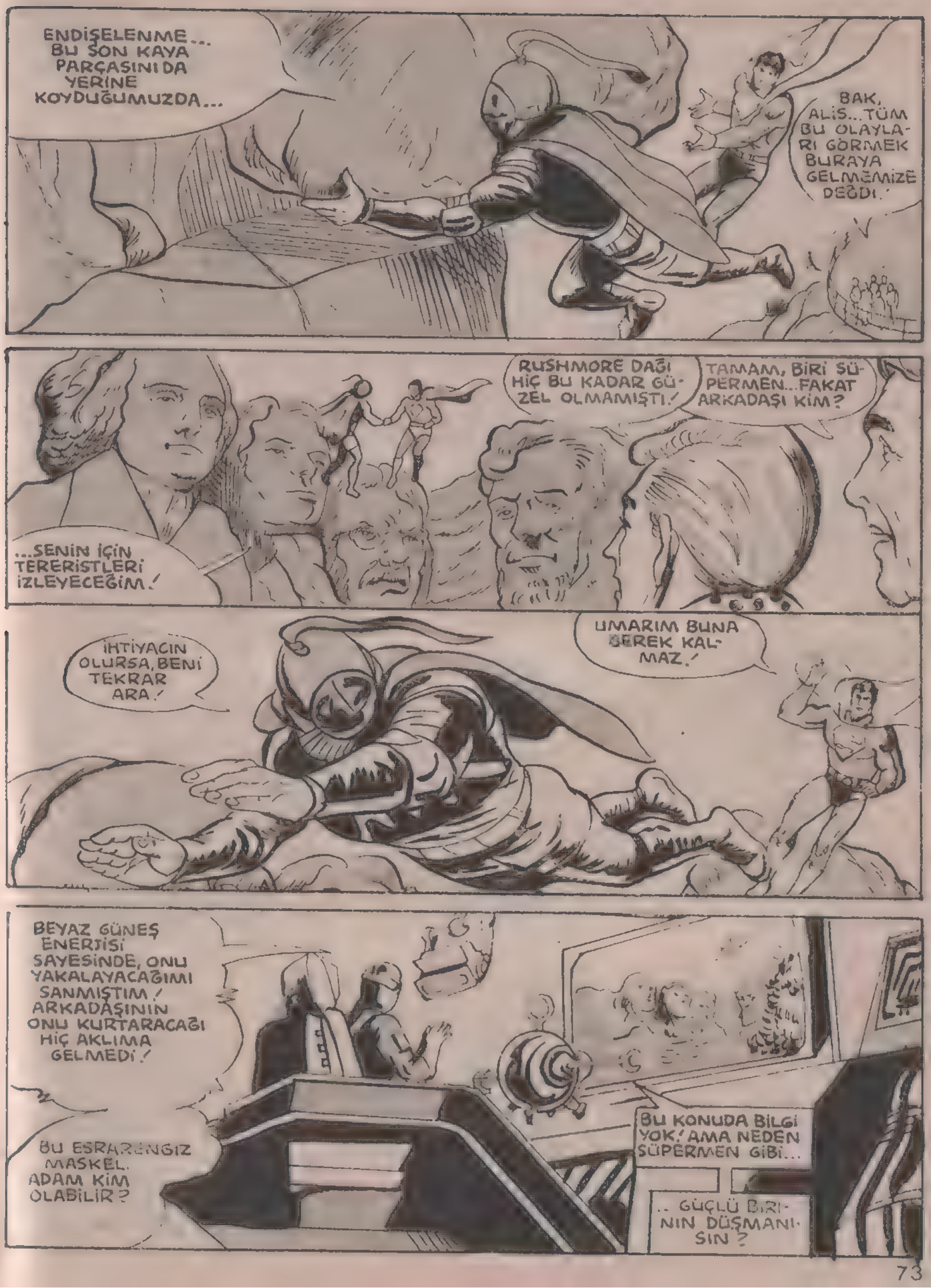
ENDİŞELENME... BU SON KAYA PARÇASINI DA YERİNE KOYDUĞUMUZDA...
BAK, ALİS... TÜM BU OLAYLARI GÖRMEK BURAYA GELMEMİZE DEĞDİ.!
RUSHMORE DAĞI HİÇ BU KADAR GÜZEL OLMAMIŞTI!
TAMAM, BİRİ SÜPERMEN... FAKAT ARKADAŞI KİM?
...SENİN İÇİN TEREDİSTLERİ İZLEYECEĞİM.!
İHTİYACIN OLURSA, BENİ TEKRAR ARA.!
UMARIM BUNA GEREK KALMAZ.!
BEYAZ GÜNEŞ ENERJİSİ SAYESİNDE, ONU YAKALAYACAĞIMI SANMIŞTIM! ARKADAŞININ ONU KURTARACAĞI HİÇ AKLIMA GELMEDİ!
BU ESRARENGİZ MASKELİ ADAM KİM OLABİLİR?
BU KONUDA BİLGİ YOK! AMA NEDEN SÜPERMEN GİBİ...
.. GÜÇLÜ BİRİNİN DÜŞMANISIN?

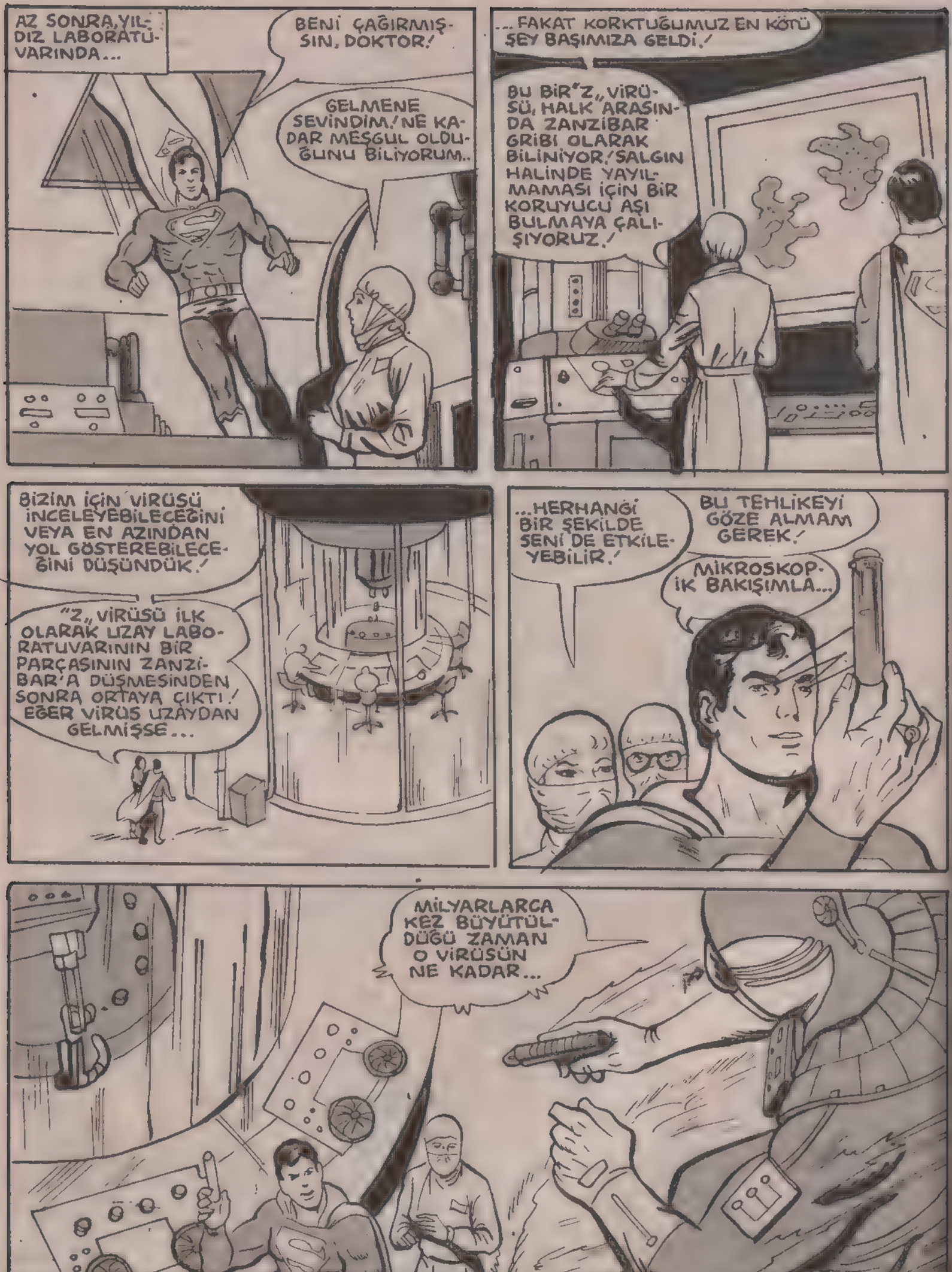
AZ SONRA, YILDIZ LABORATUVARINDA...
BENİ ÇAĞIRMIŞSIN, DOKTOR!
GELMENE SEVİNDİM! NE KADAR MEŞGUL OLDUĞUNU BİLİYORUM..
...FAKAT KORKTUĞUMUZ EN KÖTÜ ŞEY BAŞIMIZA GELDİ!
BU BİR "Z" VİRÜSÜ, HALK ARASINDA ZANZİBAR GRİBİ OLARAK BİLİNİYOR! SALGIN HALİNDE YAYILMAMASI İÇİN BİR KORUYUCU AŞI BULMAYA ÇALIŞIYORUZ!
BİZİM İÇİN VİRÜSÜ İNCELEYEBİLECEĞİNİ VEYA EN AZINDAN YOL GÖSTEREBİLECEĞİNİ DÜŞÜNDÜK!
"Z" VİRÜSÜ İLK OLARAK UZAY LABORATUVARININ BİR PARÇASININ ZANZİBAR'A DÜŞMESİNDEN SONRA ORTAYA ÇIKTI! EĞER VİRÜS UZAYDAN GELMİŞSE...
...HERHANGİ BİR ŞEKİLDE SENİ DE ETKİLEYEBİLİR!
BU TEHLİKEYİ GÖZE ALMAM GEREK!
MİKROSKOPİK BAKIŞIMLA...
MİLYARLARCA KEZ BÜYÜTÜLDÜĞÜ ZAMAN O VİRÜSÜN NE KADAR...

...TEHLİKELİ OLABİLECEĞİNİ...

... ANLADIN MI SÜPERMEN ?

BUNU NASIL YAPABİLDİN?

TÜM ŞEHİRDE SALGIN YARATMAK İÇİN, BU BÜYÜTÜLMÜŞ VİRÜSLERİ...

...ÇEVREYE YAYACAĞIM!

BANA TESLİM OLACAKMISIN, YOKSA MİKROBU METROPOLİS'E YAYAYIM MI? ŞEHRİN KADERİ SENİN ELİNDE SÜPERMEN!

ŞU DUVARLARIN ARKASINDA CEVABINI BEKLEYECEĞİM! AZ SONRA GEL... YOKSA Z VİRÜSÜNÜ YAYARIM!

HASTALIĞIN TÜM ŞEHRE BULAŞMASINA İZİN VEREMEM!..

...KENDİMİ FEDA ETMEM GEREKSE BİLE!

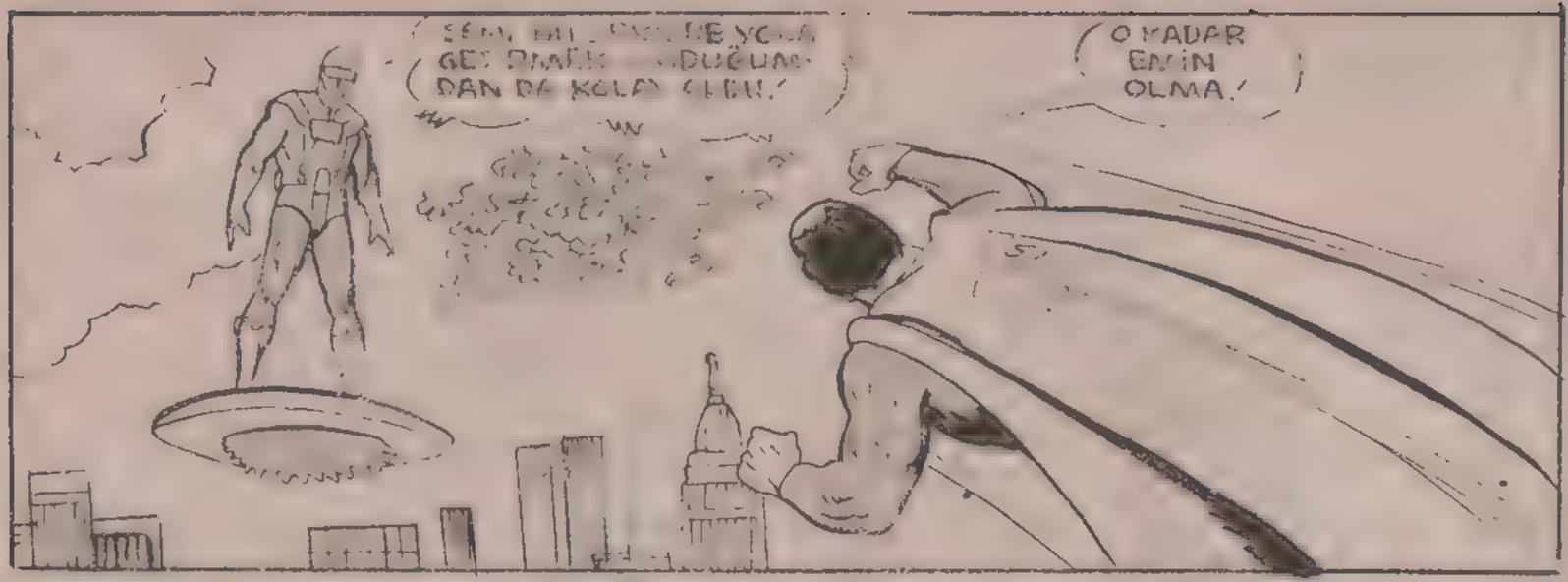
O KADAR EMİN OLMA!

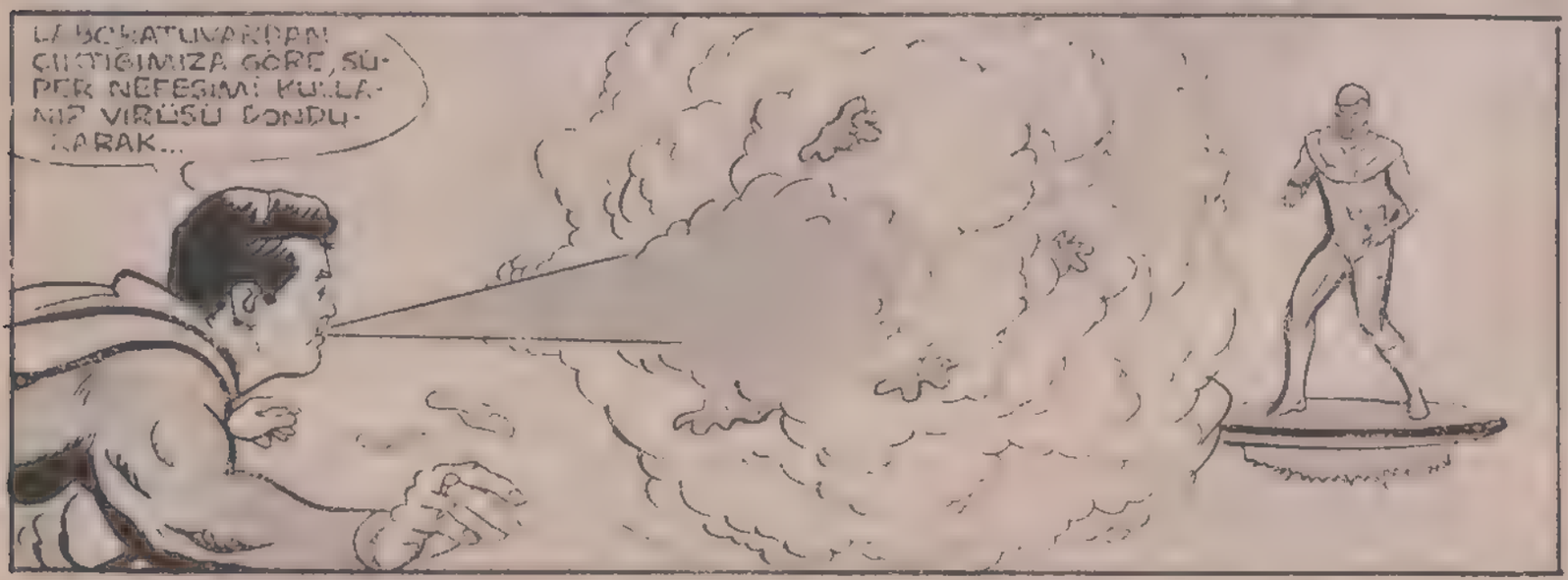
LABORATUVARDAN ÇIKTIĞIMIZA GÖRE, SÜPER NEFESİMİ KULLANIP VİRÜSÜ DONDURARAK...

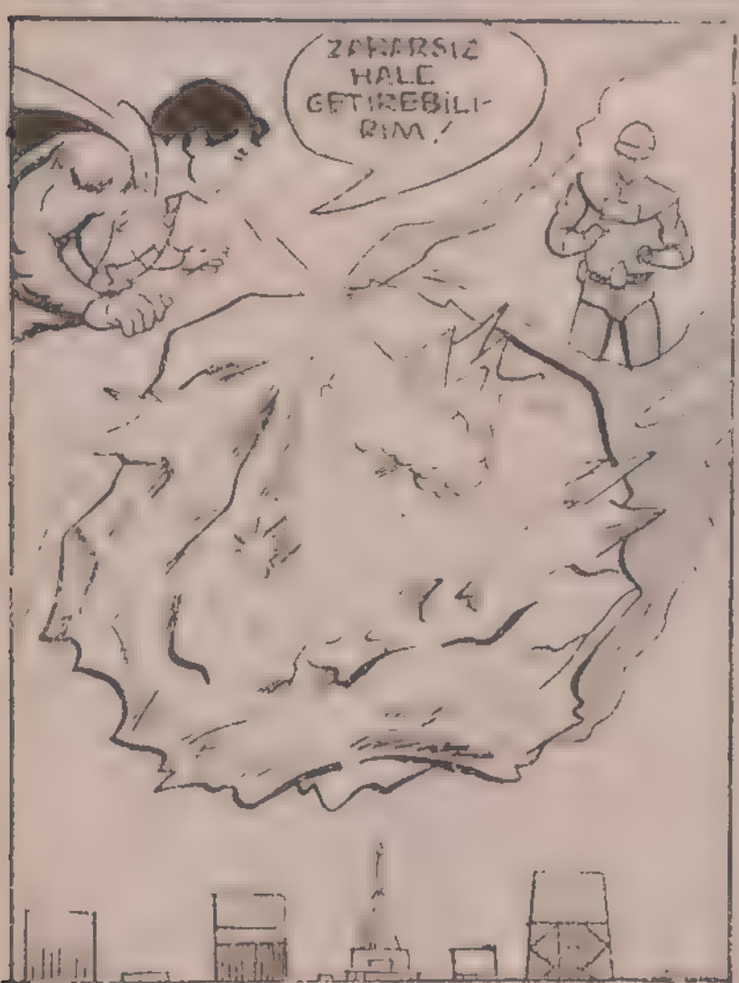
ZARARSIZ HALE GETİREBİLİRİM!

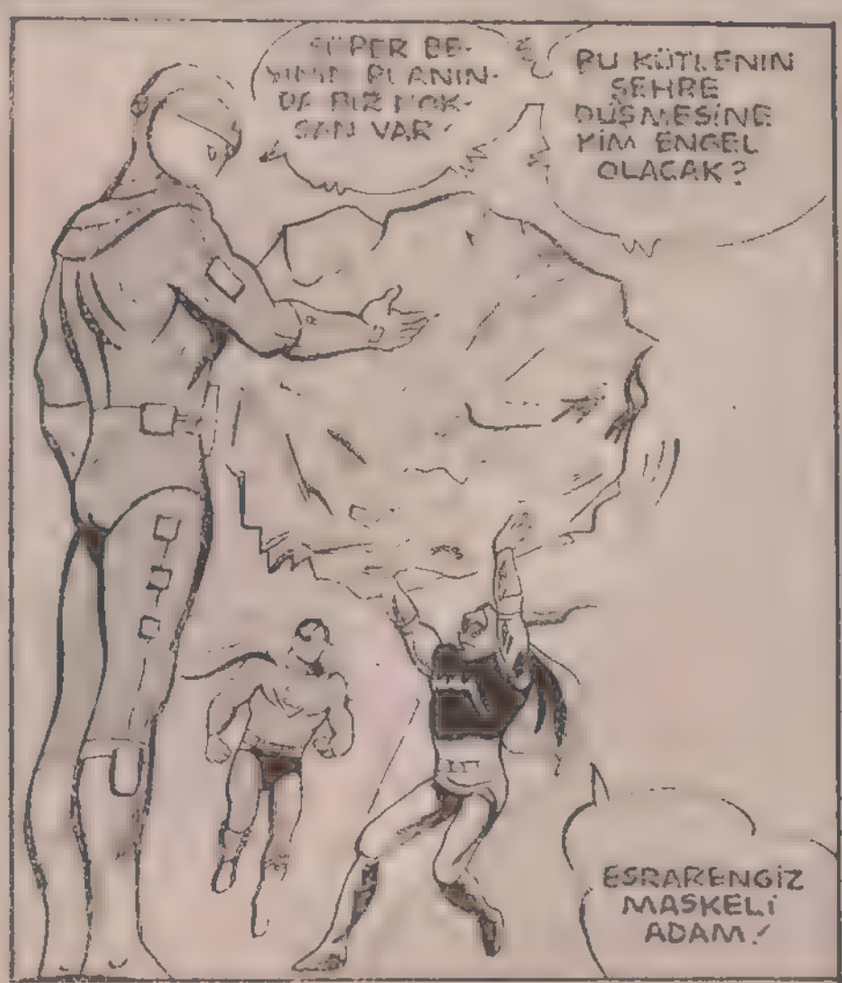
BU KÜTLENİN ŞEHRE DÜŞMESİNE KİM ENGEL OLACAK?
ESRARENGİZ MASKELİ ADAM!

SÜPERMEN DÜNYADA ÇABUK DÜŞÜNEBİLEN TEK KİŞİ DEĞİL.!
Z VİRÜSÜNDEN TAMAMEN KURTULMANIN YOLUNU BİLİYORUM...
...ONU UZAYA FIRLATACAĞIM...
...GÜNEŞE ULAŞINCA, YÜKSEK ISI ONU ORTADAN KALDIRACAK.!
İKİ SÜPER BEYİNLE BİRDEN UĞRAŞAMAZSIN.! SANA YENİ BİR TAKTİK ÖNERİYORUM...
...ONLARI BİRBİRİNE DÜŞÜR.!
ÇOK YERİNDE BİR DÜŞÜNCE.!
HİPNOTİZMA AYGITINI KULLAN.!

GÖNDERDİĞİN BÜYÜ IŞINLARI KRİPTONLU'YU ETKİLEMEYEBİLİR...
...FAKAT ARKADAŞINI UYUTMAYA YETECEKTİR!
MASKELİ ADAM... VEYA ADIN HER NE İSE... ARTIK İRADEN...
...BENİM ELİMDE!
SÜPERMEN'E SALDIR!
ANLADIM...
...İŞTE BÖYLE!

İKİ KAHRAMAN BOĞUŞMAYA BAŞLAR...
ÇOK GÜZEL!
TÜM DİKKATLERİNİ KAVGAYA VERMİŞKEN...
...KENDİLERİNİ BEKLEYEN TEHLİKEDEN HABERLERİ YOKTUR...
ÇEKİCİ IŞINI GÖNDER!
DÖĞÜŞ SÜRÜP...
ARTIK UÇAĞIMDAYIZ!
...GİDER...
SONUNDA AVIMI YAKALADIM!
SÜPERMEN'İN BEYNİNİ KOLEKSİYONUMA KATACAĞIM!

EN SONUNDA...

KONTROLUM ALTINDA OLAN SÜPER YARATIK HİÇ ACI DUYMADAN DÜŞMANINI YENİNCEYE KADAR...

...DÖĞÜŞECEKTİR!

EMRİNİZİ YAPTIM!

DAHA BİTMEDİ! ONU UÇAĞIN MERKEZİNE TAŞI!

ARAŞTIRMANIN SON VE EN ÖNEMLİ BÖLÜMÜ ŞİMDİ BAŞLIYOR!

ŞUNU GÖRÜYOR MUSUN?

SÜPERMEN BURADA BAYGIN FAKAT CANLI OLARAK SON UYKUSUNA YATACAK... TÜM BEYİN İŞLEVLERİ DE BENİM...

...EMRİMDE OLACAK!

ŞİMDİ SÜPERMEN'İN ORADA SONSUZA KADAR KALABİLMESİ İÇİN, MEZARA GEREKEN ENERJİYİ VERECEĞİM!

SANA BU İŞTE YARDIM EDEYİM

ORAYA O KADAR ÇOK ENERJİ GÖNDEREBİLİRİM Kİ...
...AYGIT KONTAK YAPAR!
ZZZZZAKKKAZAK!
NASIL OLABİLİR?
SENİ KONTROLUMA ALMIŞTIM!
ARTIK ALAMAZSIN!
HİPNOTİZMAN TUTMADI!
ŞİMDİ UYUMA SIRASI SENDE...
...EVET SENDE!
HAYIR! DUR!
NASIL BİR YARATIK OLDUĞUNU...
...KİM OLDUĞUNU ÖĞRENMELİYİM!
EVET SEVGİLİ OKUYUCULAR, SİZE TÜM İPUÇLARINI VERDİK! ESRARENGİZ MASKELİ ADAMIN KİM OLDUĞUNU BULABİLDİNİZ Mİ?

SEN!? SEN!? SEN!

EVET, EVET, EVET!

SÜPERMEN DEV BİLGİSAYARA BİR YUMRUK ATAR VE UPUZUN BANTLAR DIŞARI FIRLAR...

BENİ ELE GEÇİRMEK İÇİN YAPTIĞIN PLANLARI BOZMAK AMACIYLA...

...BİR SÜRE ORTADAN KAYBOLDUM...

...VE ÇELİK ADAM BU BANTLARLA DÜŞMANINI BAĞLAR...

...SONRA ESRARENGİZ MASKELİ ADAM OLARAK YENİDEN ORTAYA ÇIKTIM. BU ŞEKİLDE HEDEFİN OLMAKTAN KURTULDUM.

EĞER... SEN SÜPERMEN İSEN, PEKİ...

...O KİM?

ŞANA BİR BİLMECE: BEN KUŞ DEĞİLİM...

UÇAK DA DEĞİLİM...

BEN...

...GREGORY REED'İM... FİLMDE SÜPERMEN'İ OYNAYAN AKTÖR!..

SENİN HEDEFİN BİR KRİPTONLU OLDUĞU İÇİN, SÜPERMEN YEM OLARAK BİR DÜNYALIYI KULLANDI.!

BU HAYATIMIN ROLÜ OLDU.! YARDIMCI OLARAK BU UÇUŞ YÜZÜĞÜNÜ, SENİN İNTERLAC DİLİNİ ANLAMAK İÇİN DE BU TRANSİSTÖRLÜ KULAKLIĞI KULLANDIM.!

"DİĞER SÜPER YETENEKLERİMİ DE SÜPERMEN SAĞLADI! BEYAZ GÜNEŞ ENERJİSİNDEN ETKİLENMİŞ GÖRÜNMEM İÇİN, BİR YERE GİZLENEREK SÜPER NEFESİNİ KULLANDI.!

"GÖZLE GÖRÜLMEYEN SÜPER HIZIYLA UÇUP RUSHMORE DAĞINI ONARDI...

"...VE BU İŞİ İKİMİZ YAPIYORMUŞUZ GİBİ GÖSTERDİ!..

"HİÇ KİMSEYE GÖRÜNMEDEN SÜPERMEN Z VİRÜSÜNÜ SÜPER GÖRÜŞÜYLE İNCELEDİ... ELİME ALDIĞIMDA BENİ ETKİLEMEMESİ İÇİN MİKROBU ÖLDÜRDÜ.!

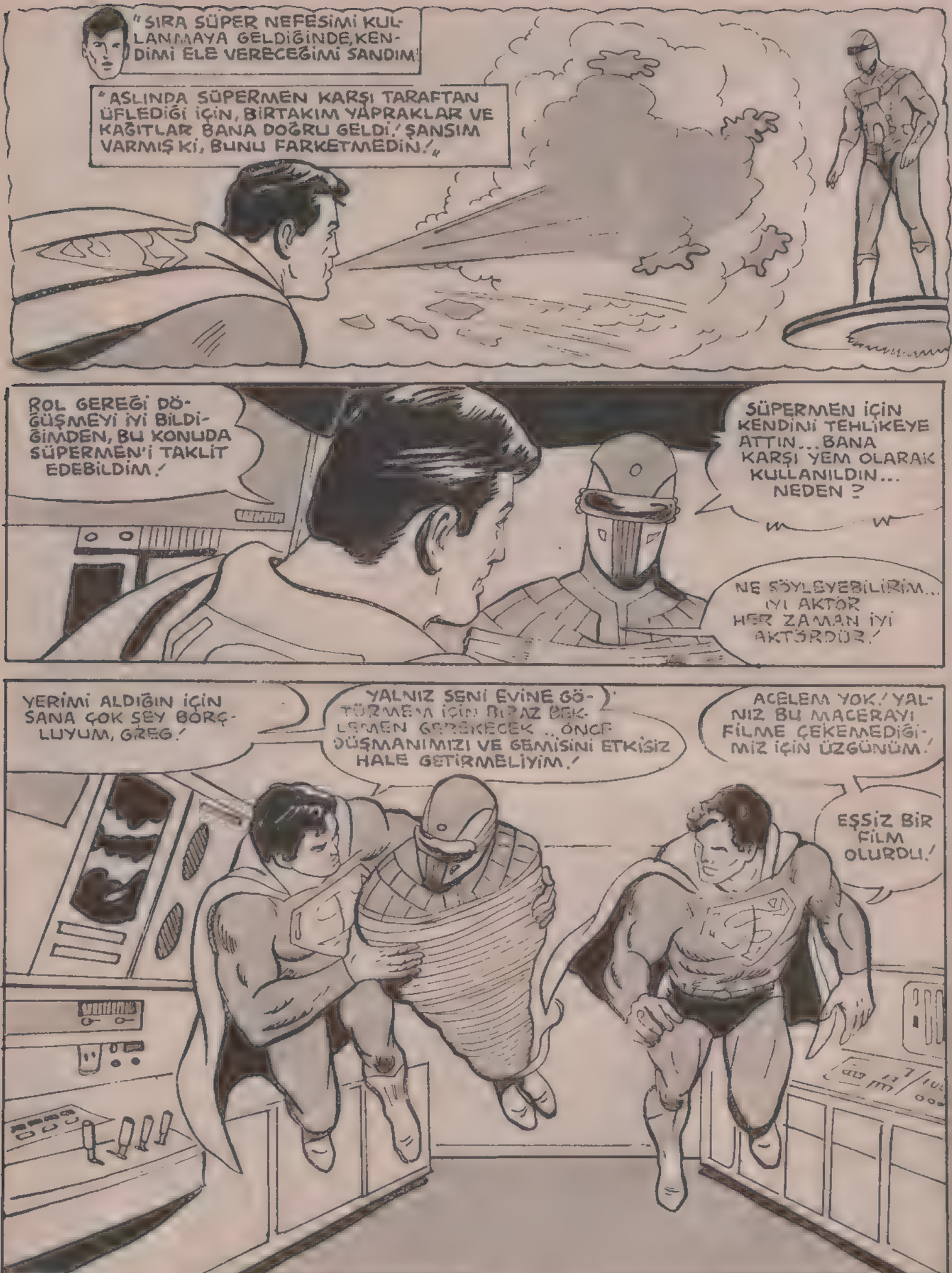

BU MACERANIN SONU

BÜYÜK AŞKLAR

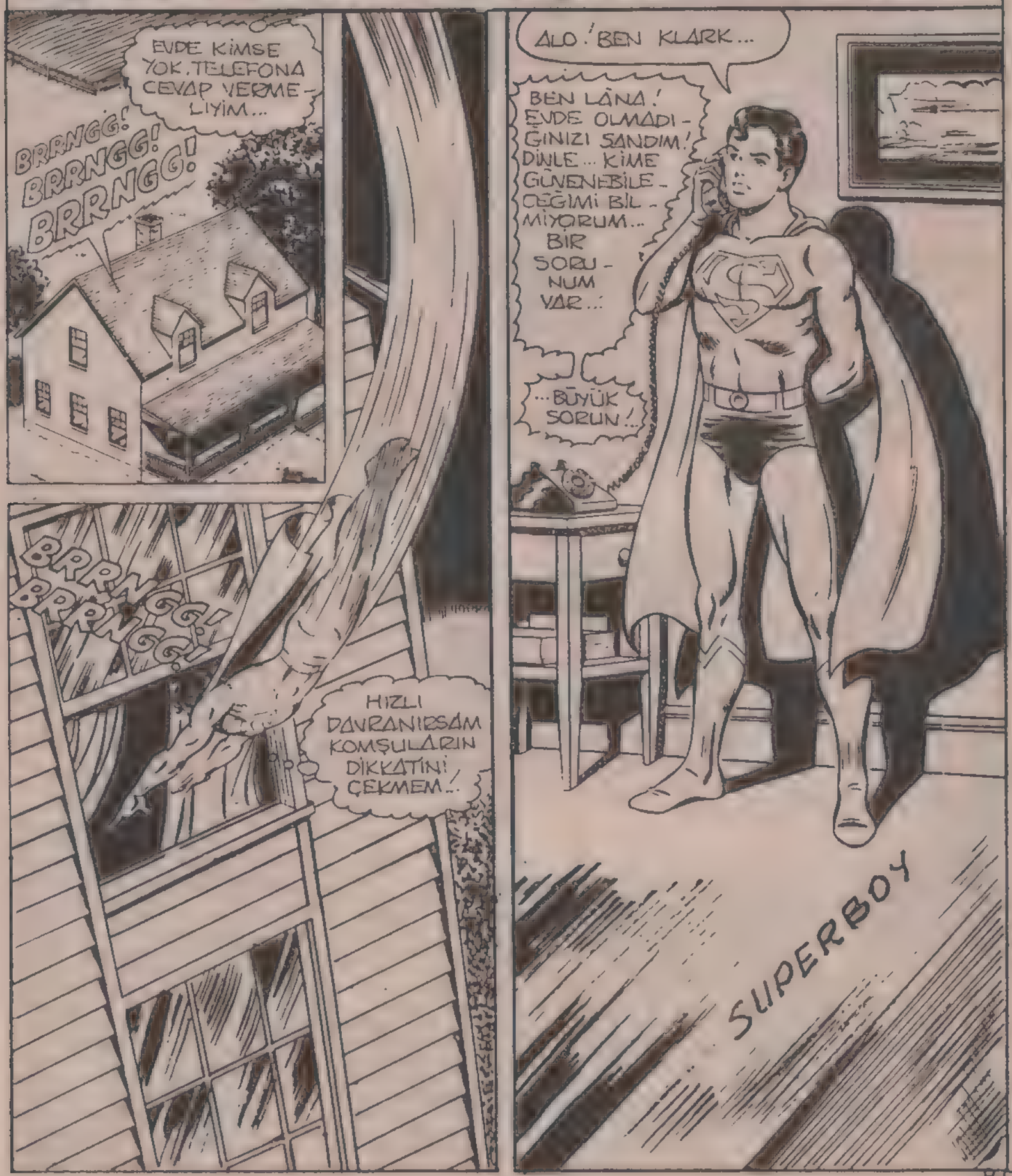

TELEFONDA ANLATAMAM... SİZE GELEBİLİR MİYİM ?
TABİİ LANA. HEMEN GEL..!
LANA KORKMUŞ GİBİYDİ...
SORUNU DERSLERİ OLAMAZ ! NEDEN KLARK'A GÜVENMEK İSTEDİ ACABA ?!
HERNEYSE... ELBİSELERİMİ DEĞİŞTİR - MELİYİM...
SÜPERBOY, KLARK KENT ELBİSELERİNİ HEP PELERİNİN CEBİNE YERLEŞTİRİYORDU.
KENT
GİR İÇERİ, LANA!
BANA SEN YARDIM EDE - BİLİRSİN SÜ - PERBOY..!
TANRIM! LANA BANA "SÜPERBOY" DEDİ.
NASIL OLUR ?
SORUN: BABAM DURUMU KÖ - TÜLEŞİYOR SÜPERBOY...
YİNE Mİ SÜPERBOY ?! BENİMLE OYUN MU OY - NUYOR YOKSA ?..
HA! HA! HA! SÜPERBOY OYUNU NEREDEN ÇIKTI LANA?..
BABAM ARKEOLOJİK KAZI İÇİN ORTADOĞUYA GİTMİŞTİ...
2

" ERKEN DÖNMESİ BENİM İÇİN SÜRPRİZ OLDU... "

BABA! ERKEN DÖNMÜŞSÜN! ANNEM KENT DIŞINA ÇIKTI...

KAZIYI TAHMİNİM DEN ÖNCE TAMAMLADIK LANA!..

FRAGILE

" BABAM, GETİRDİĞİ ESERLERİ TEMİZLEMEK İÇİN SABIRSIZLANIYORDU...

" 48 SAAT BOYUNCA, KÜÇÜK ATÖLYESİNDEN AYRILMADI...,,

" BABAMA YEMEK GÖTÜRÜRKEN GARİP SESLER DUYDUM...,,

AHRIMAN!.. DİLEĞİMİ KABUL ET!..

" BABAM SANKİ AYİN YAPIYORDU.. "

" KAPIYI SESSİZCE AÇTIM - BABAMIN BİR İBLİSE DÖNÜŞTÜĞÜNÜ GÖRDÜM... KARA BÜYÜ YAPIYORDU...

" KAFASINDAN ÜRKÜTÜCÜ BOYNUZLAR ÇIKMIŞTI... "

" ŞOK GEÇİRİYORDUM. BİR ŞEY SÖYLEMEDEN EVE KAÇTIM...

YALNIZCA SENİ ARAYABİLDİM, SÜPERBOY.. SEN...

SÜPERBOY DİNLİYOR MUSUN?

GÇelik Genç, komşusundaki olayları röntgen ışınlarıyla görebiliyordu...
Lana durumun kötüleştiğini bilmiyor...
Babasının hayatı tehlikede, de...
Süperboy olduğumu bildiğine göre üstümü çekinmeden değiştirebilirim..
Zaman kaybetmemem gerek..!.
Ne yapacaksın Süperboy?
Babanı kurtaracağız Lana...
Sana güneneceğimi biliyordum...
Atölyede yangın çıkmış! Babam içerde...
Sakin ol Lana! Seni indirince yangını söndürürüm.
Neyse ki alevlerden kurtulabilmiş! Fakat burdan çıkamayacak...
Merak etmeyin! Alevleri söndüreceğim..
KRAASHHH!!
4

ON BEŞ SANİYE SONRA...
ZAMAN GEÇİYOR... SÜPERBOY NİÇİN YANGINI SÖNDÜRÜP BABAMI KURTARMIYOR...
YOKSA GEÇ Mİ KALDIK?..
SÜPERBOY! YOKSA...
BİR ŞEYİ YOK LANA! ONU KORUMAK İÇİN PELERİNİME SARDIM...
HEMEN SONRA...
SÜPERBOY GİDİYOR. YANGINI NEDEN SÖNDÜRMEDİ ACABA?
ÇOK BASİT... "ÖHHÖÖ" SÖNDÜRMEYE ÇALIŞTI...
"ÖHHÖ-ÖHHÖ" AMA BAŞARAMADI..
SÜPERBOY YANGINI SÖNDÜREMEDİ Mİ? İNANAMIYORUM...
FAKAT ATÖLYEDEKİ YANGIN, SANILANDAN ÇOK FARKLIYDI...
SÜPER NEFESİM VE VAKUM GÜCÜM YANGINI SÖNDÜREMİYORSA...
... BU SIRADAN YANGIN DEĞİL... BÜYÜLÜ OLMALI..!
5

ALEVLER, PROFESÖRÜ ÇEVRELEMİŞTİ... ONU İZLİYORLARDI SANKİ...

BÜYÜLÜ ALEVLER ŞİMDİ DE BENİ KUŞATIYOR...

SÜPERBOY'UN YARALANMAZ YÜCUDU ALEVLERE KARŞI KOYUYORDU...

SÜPER GÜÇLERİM BÜYÜYE DAYANIKLI DEĞİL...

AMA DENEYECEĞİM...

SÜPERBOY BUNA DAYANMALI...

BİR ATEŞ TOPU...

BÜYÜLÜ ALEVLERİ UZAYDA SÖNDÜRMEK İÇİN...

...SÜPERBOY KENDİNİ TUTUŞTURDU...

ALEVLERİN BOŞLUKTAN ETKİLENECEĞİNİ BİLMİYORDUM...

BURADA SÜPER HIZA RAHATLIKLA ULAŞABİLECEĞİM.

FİZİK KANUNLARI BÜYÜYE ETKİ EDEMEZ...

IŞIK HIZINDAN DAHA SÜRATLİ GİDEREK...

...UZAY ÖTESİNE ULAŞACAĞIM...

6

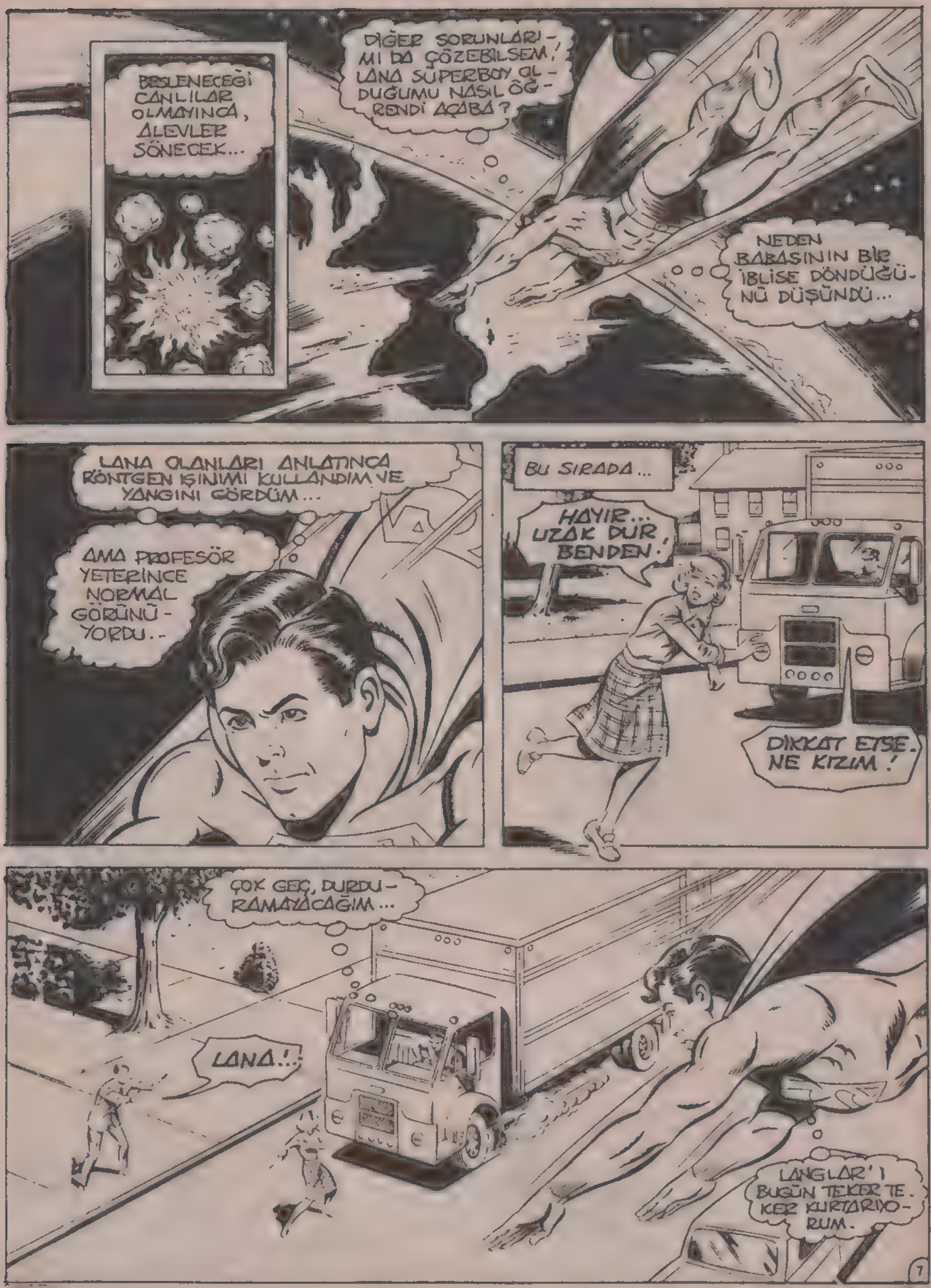
BESLENECEĞİ CANLILAR OLMAYINCA, ALEVLER SÖNECEK...
DİĞER SORUNLARIMI DA ÇÖZEBİLSEM! LANA SUPERBOY OLDUĞUMU NASIL ÖĞRENDİ ACABA?
NEDEN BABASININ BİR İBLİSE DÖNDÜĞÜNÜ DÜŞÜNDÜ...
LANA OLANLARI ANLATINCA RÖNTGEN IŞINIMI KULLANDIM VE YANGINI GÖRDÜM...
AMA PROFESÖR YETERİNCE NORMAL GÖRÜNÜYORDU..
BU SIRADA...
HAYIR... UZAK DUR BENDEN!
DİKKAT ETSE. NE KIZIM!
ÇOK GEÇ, DURDURAMAYACAĞIM...
LANA!..
LANGLAR'I BUGÜN TEKER TEKER KURTARIYORUM.
7

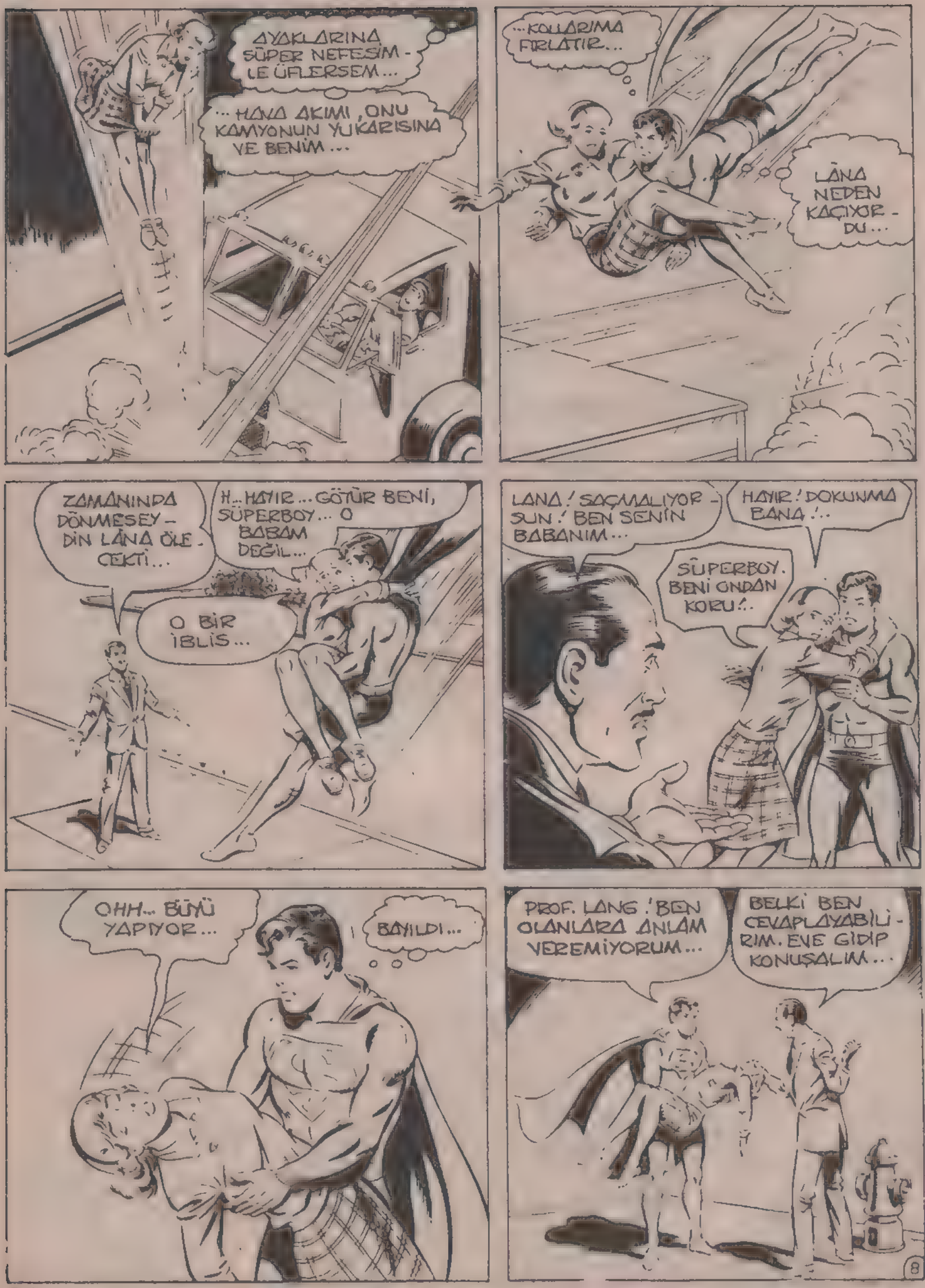
AYAKLARINA SÜPER NEFESİM - LE ÜFLERSEM...
...HAVA AKIMI, ONU KAMYONUN YUKARISINA VE BENİM...
...KOLLARIMA FIRLATIR...
LANA NEDEN KAÇIYOR - DU...
ZAMANINDA DÖNMESEY - DİN LANA ÖLE - CEKTİ...
H...HAYIR...GÖTÜR BENİ, SÜPERBOY... O BABAM DEĞİL...
O BİR İBLİS...
LANA! SAÇMALIYOR - SUN! BEN SENİN BABANIM...
HAYIR! DOKUNMA BANA!..
SÜPERBOY. BENİ ONDAN KORU!..
OHH... BÜYÜ YAPIYOR...
BAYILDI...
PROF. LANG! BEN OLANLARA ANLAM VEREMİYORUM...
BELKİ BEN CEVAPLAYABİLİ - RİM. EVE GİDİP KONUŞALIM...
8

LANA ORASINA YATIRILDIKTAN SONRA...
HAKLI SAYILIR. BÜYÜ YAPARKEN YANGINA NEDEN OLDUM...
SİZ BÜYÜ MÜ YAPIYORSUNUZ?
PROFESÖRDEN BUNU BEKLEMİYORDUN DEĞİL Mİ?
LANA'NIN İÇİNE GİREN ŞEYTANI KOVMAK İÇİN YAPTIM...
NASIL?
İRANLILAR DA 2500 YIL ÖNCE BUNU YAPARMIŞ...
GETİRDİKLERİME BAKARKEN, HEYKELLERDEN BİRİ LANA'NIN DİKKATİNİ ÇEKTİ...
...KURBAN TAŞININ YANINDA BULDUĞUM KOKRA'NIN İKİZLERİ...
BİRİ İYİYİ DİĞERİ KÖTÜYÜ SİMGELİYOR...
KORKARIM, BÜSTTEKİ İBLİS LANA'NIN RUHUNA GİRDİ...
BÜYÜLÜ ATEŞ İKİZLERE ZARAR VERMEDİ. BU EFSANENİN DOĞRULUĞUNU İSPATLIYOR...
BENİ İNANDIRMANIZ GEREK!
İRANLI ZOROASTER'İN BÜSTÜ İYİLİK TANRISI AHURA MAZDA'YA BENZETTİĞİ SÖYLENİR...
İKİZLER SONRADAN KÖTÜLÜK TANRISI EHRİMAN'A TAPANLARIN ELİNE GEÇTİ...
9

MAZDA'DAN KORKTUKLARI İÇİN BÜSTÜ YOKEDEMEDİLER... EHRİMAN İÇİN BENZERİNİ YAPTILAR...
BÖYLECE İYİLİĞE KARŞI KOYDULAR...
ÖYLE. BU, İYİ İLE KÖTÜ ARASINDAKİ SAVAŞI GÖSTERİYOR...
ŞEYTANA TAPANLARIN CANLANDIRDIĞI İBLİS, YÜZYILLARDIR UYGUN BİRİNİ BEKLİYORDU...
NİÇİN LANA'YI SEÇTİĞİNİ ANLAMADIM...
BÜSTÜ KIRSAM LANA KURTULUR MU?
HAYIR. LANA, KOKRA İKİZLERİNE BAĞLI... BUNU YAPARSAN LANA'YI ÖLDÜRÜRSÜN..
AMA KÖTÜ BÜSTÜ KIRARSAN, İBLİS MAZDA'NIN GÜCÜNE KARŞI KOYAMAZ...
İBLİS KAÇINCA LANA DA KURTULACAK...
BÜSTLER BİRBİRİNE BENZİYOR...
HANGİSİNİN KÖTÜLÜĞÜ SİMGELEDİĞİNİ BİLMİYORUZ. LANA'NIN HAYATINI TEHLİKEYE SOKAMAYIZ..
BÜSTÜN KURBAN SUNAĞINDAKİ KONUMUNU HATIRLIYOR MUSUNUZ PROFESÖR...
AHURA MAZDA, ATEŞ TANRISINDI. TAŞIN; ADAKLARIN YAKILMASINDA KULLANILDIĞINI SÖYLEMİŞTİNİZ...
NEYİ KASTETTİĞİNİZİ ANLADIM...
10

İKİSİNDEN İYİLİK BÜSTÜNÜN SUNAĞA BAKMASI GEREKMEZ Mİ?

TAMAM.! KÖTÜLÜK YÖNÜNÜN DE ATEŞTEN UZAK OLMASI GEREKİR...

BU SORUNU ÇÖZMEZ...

EVET... BULDUĞUMUZDA KURBAN TAŞI SOLUMUZ DAYDI... BÜSTLERDEN BİRİNİN KIRIK OLDUĞUNU DA NOT ETMİŞTİM...

SOLA ...YANİ KURBAN TAŞINA BAKIYORDU...

ZARARSIZ BÜST İSE KÖTÜLÜĞÜ SİNGELİYOR...

LANA'NIN HAYATI BUNA BAĞLI...

BUNDAN EMİNİM, SÜPERBOY.!

SAĞ TARAFTAKİNİ YOK ET.!

BİR DURAKLAMADAN SONRA ISI IŞINLARI BAŞLAR..

PEKİ EFENDİM... İŞTE... BÜYÜLÜ ATEŞİN YAPAMADIĞINI BAŞARIR UMARIM.

DUR SÜPERBOY! YANLIŞ BÖLÜMÜ ERİTİYORSUN!

BU SENİN DÜŞÜNCEN...

BEN DOĞRU OLANI YAPTIM..!

ARRRGGH! KANDIRDIN BENİ.! FAKAT... NASIL ANLADIN?

BU MACERANIN SONU

122

Türkiye'de yayın hakkı B YAYINLARI na aittir.
(BİLKA-Bilim Kültür Araştırma, Yayıncılık Ltd.Şti.)

SALDIRINA SON VER!

EVET, ALEC?

BAYAN WILSON, SÖYLEDİKLERİNİZDEN ANLADIĞIMA GÖRE BU ESRARENGİZ KONUĞU HEPİMİZ TANIYORUZ!

KNOCK KNOCK

DOĞRU SÖYLEDİN, ALEC. İŞTE KAPI VURULDU VE KONUĞUMUZ GELDİ BİLE!

BUYURUN, LÜTFEN!

OOO! BAKALIM OKULUMUZUN GAZETECİLİK KULÜBÜNÜ ZİYARET EDEN ÜNLÜ KONUK KİMMİŞ!

İÇERİ GİR SÜPER..

YAŞASIN!

BU TELEVİZYON HABERLERİNİ OKUYAN ADAM!

209

ÖĞRETMENİMİZİN SÖZETTİĞİ KİŞİ KLARK KENT'MİŞ!

HAY ALLAH BEN DE KAPIDAN YİNE SÜPERMEN'İN GİRECEĞİNİ SANMIŞTIM!

SÜPERMEN Mİ?

YOKSA GELMEKLE İYİ ETMEDİM Mİ, MARGARET?

ÖĞRENCİLERİM KALABALIK ETMEK İSTEMEDİ, KLARK! SÜPERMEN BİRKAÇ AY ÖNCE BURAYA SÜRPRİZ BİRZİYARET YAPMIŞTI...

...VE BENİM KONUŞMAMDAN DOLAYI, SÜPERMEN'İN GELECEĞİNİ SANDILAR!

UMARIM SİZİ KIRMADIK, BAY KENT! BENİM İDEALİM BİR GÜN LANA LANG GİBİ BİR TELEVİZYON MUHABİRİ OLMAK!

-SNZZZ-
-SNZZZ-

BEN DE JİMMY OLSEN GİBİ GAZETECİ OLMAK İSTİYORUM!

PEKİ SENDEN NE HABER DELİKANLI... BU KULÜBE NEDEN ÜYE OLMAK İSTEDİN?

HAAH! ADIM ALEC. BEN GELECEĞİN ÜNLÜ BİR GANGSTERİ OLMAK İSTİYORUM!

HEP O ESKİ ALEC.. BURAYA SON KEZ GELDİĞİMDEN BERİ HİÇ DEĞİŞMEMİŞ YİNE AYARE VE GEVEZE!

ÇOCUKLAR, BAY KENT'İN GÖREV YAPTIĞI BÜRO BİZE GALAKSİ HABER MERKEZİ'NİN ÇALIŞMALARINI İÇEREN EĞİTİCİ BİR FİLM GÖNDERMİŞ!

BURADA GÖRSEL ARAÇLAR UZMANI SENSİN! BİZİM İÇİN FİLMİ MAKİNAYA TAKAR MISIN LÜTFEN?

PEKİ, BAYAN WILSON! UMARIM BU HEYECAN VERİCİ GÖREVİ YERİNE GETİRİRKEN ELLERİM TİTREMEZ!

BİRAZ SONRA..

TAMAM! FİLMİ OYNATABİLİRİZ!

BEN IŞIĞI SÖNDÜREYİM... FİLM OYNARKEN BAY KENT BİZE GEREKLİ AÇIKLAMALARI YAPAR!

BU BENİM İÇİN ZEVKTİR. MARGARET!

AMA SINIF KARANLIĞA BÜRÜNÜRKEN ...

HAY ALLAH.. TAM IŞIĞI SÖNDÜRECEĞİM SIRADA!

FİLM MAKİNASINA NE OLDU? BİRDEN DURDU!

ÇÜNKÜ ELEKTRİK KESİLDİ, ALEC! DIŞARIDAKİ FIRTINA BİZİM KARANLIKTA KALMAMIZA YOLAÇTI!

HAY ALLAH!

ÇOK FENA!

NE BÜYÜK AKSİLİK!

ÖĞRENCİLERİNDEN BİR AN İÇİN UZAKLAŞAN MARGARET WILSON ESKİ DOSTU VE OKUL ARKADAŞI KLARK KENT'LE GÖRÜŞÜR...

KLARK, SENCE FIRTINADAN YALNIZ BİZİM BİNA MI ETKİLENDİ?

SANIRIM TÜM BÖLGENİN ELEKTRİĞİ KESİLDİ, MARGARET!

TELESKOPİK BAKIŞIMLA ÇEVREYİ TARADIM VE DURUMU ANLADIM!

NE AKSİLİK ARIZAYI NE! AMAN GİDERİRLER ACABA, KLARK?

BU SORUNUN YANITINI ALMAK İÇİN, ÇELİK ADAM SÜPER BAKIŞINI METROPOLİS BÖLGESİNİN ELEKTRİK DAĞITIM İSTASYONUNA ÇEVİRİR...

GÜZEL! GÖREVLİ PERSONEL DURUMA HAKİM VAZİYETTE!

ELEKTRİK YARIM SAAT İÇİNDE YENİDEN VERİLİR...

.. BU DURUMDA SÜPERMEN'E İŞ DÜŞMÜYOR

ÇAĞLAK

ZAVALLI SHANNA TEK KORKAN ÖĞRENCİ DEĞİL, KLARK!

IŞIKLAR GELİNCEYE KADAR ONLARI OYALAYACAK BİRŞEYLER BULABİLİR MİSİN?

AAAYY! KORKUYORUM BAYAN WILSON. YILDIRIM ÇOK YAKINA DÜŞTÜ HER TARAFTA KARANLIK!

YETER ARTIK, SHANNA! SEN TUVALETE GİDERKEN BİLE KORKARSIN ZATEN!

BU İŞİ BANA BIRAK, MARGARET! BİR FİKRİM VAR...

BİRAZ SONRA, DIŞARDAKİ KORKUNÇ FIRTINA HÂLÂ SÜRERKEN ...
ÇOCUKLAR, BİR GAZETE VE TELEVİZYON MUHABİRİ OLMASININ YANISIRA, KONUĞUMUZ, AYNI ZAMANDA SÜPERMEN'İN DE YAKIN DOSTUDUR!
BİZ BURADA IŞIĞININ YENİDEN GELMESİNİ BEKLERKEN...
...BAY KENT, SÜPERMEN'İN EN SON MACERALARINDAN BİRİNİ BİZE ANLATMAYI KABUL ETTİ..
BU MÜTHİŞ BİRŞEY!
EVET, ÇOK GÜZEL SÜPERMEN'İN MACERASINI DİNLEMEK GAZETE HAKKINDA FİLM ÇEVİRMEKTEN İYİDİR.
BUNA ALINMAYIN, BAY KENT!
HAYIR ALINMADIM, ALEC! SÜPERMEN'İN İLGİNÇ VE HEYECAN VERİCİ YAŞANTISI HEPİMİZİ BÜYÜLER...
..AMA SÜPERMEN OLMANIN BÜYÜK TEHLİKELERİ VE SORUMLULUKLARI DA BERABERİNDE GETİRDİĞİNİ ÇOĞU ZAMAN UNUTURUZ!
ŞİMDİ ANLATACAĞIM ÖYKÜ BU DÜŞÜNCEMİ DAHA İYİ AÇIKLAR!
İŞİN TUHAFI, SÜPERMEN'İN BU MACERASI DA BUGÜNKÜ GİBİ BÜYÜK BİR FIRTINA SIRASINDA BAŞLIYOR.
"..AMA SÖZÜNÜ ETTİĞİM BU FIRTINA BURADA DEĞİLDE KOLORADO'DA ROCKY DAĞLARINDA OLUYOR!
TABİAT ANA YAĞMUR YAĞDIRMAK İÇİN ZAMANI VE YERİ ÇOK İSABETLİ SEÇTİ!
TÜM BU BÖLGE BİRKAÇ HAFTADIR BÜYÜK BİR SICAK DALGASIYLA KAVRULUYORDU!
"SÜPERMEN BÖYLE DÜŞÜNÜRKEN İLERİDE OLACAK ŞEYLERDEN HİÇ HABERİ YOKTUR...

"..VE YOLUNA DEVAM EDER...

BURADA SÜPERMEN'İN YAPACAĞI BİR İŞ YOK.. DOĞUYA GİDİP METROPOLİS'E ULAŞAYIM!

ÇAAAK

"AMA ÇELİK ADAM ANİDEN KENDİSİNİ HAYRETLER İÇİNDE BIRAKAN BİR MANZARAYLA KARŞILAŞIR...

AMAN TANRIM! EĞER HAYAL GÖRMÜYORSAM...

...ŞURAYA DÜŞEN YILDIRIM BİR ÇAM AĞACI KÜMESİNİ, BİRDENBİRE DÜNYADA BENZERİ OLMAYAN BİTKİLERE DÖNÜŞTÜRDÜ

"SÜPERMEN X ISINIYLA DURUMU DAHA İYİ GÖRMEK İÇİN AŞAĞIYA İNER...

TAM DÜŞÜNDÜĞÜM GİBİ! BU BİTKİLER DÜNYADA RASLANMAYAN GARİP ORGANİK BİLEŞİMLERDEN OLUŞMUŞ!

AMA BÖYLE ACAİP BİR DEĞİŞİM NASIL VE NEDEN MEYDANA GELİR?

BU KONUDA UZUN DENEYLER YAPTIM, SÜPERMEN!

HA..? BU GÜRLEYEN SES DE NE?

"BU SES HAVADA UÇAN KORKUNÇ GÖRÜNÜŞLÜ YABANCI BİR SAVAŞCIDAN GELMEKTEDİR.

BANA KRON DİYEBİLİRSİN! SENİN BEYNİNİ TARAYARAK İNSANLARIN ÇIKARDIĞI SESLERİ İNCELEDİM VE ASIL ADIMA EN YAKIN SÖZCÜK OLAN KRON'U İSİM OLARAK SEÇTİM!

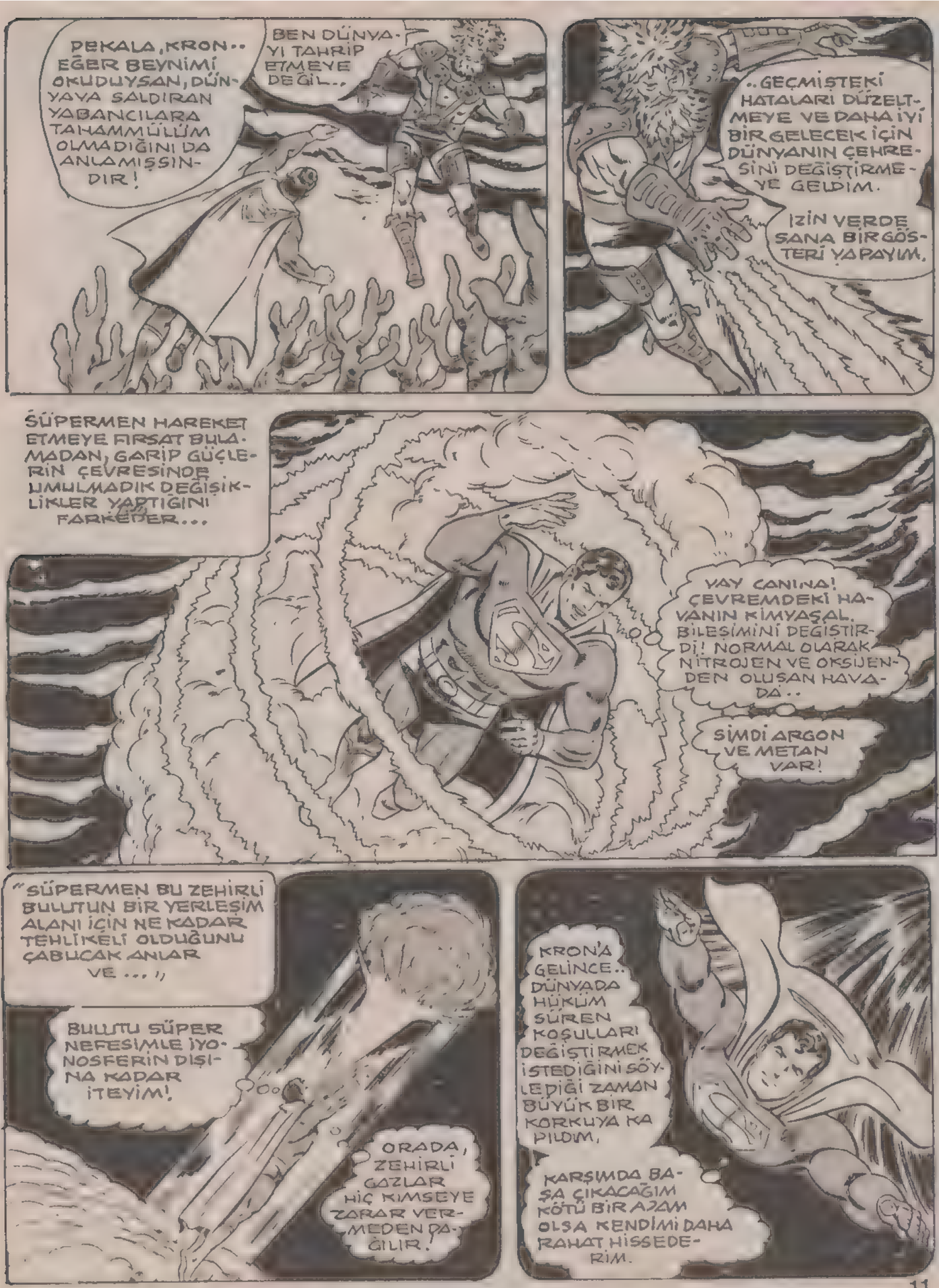
PEKALA, KRON.. EĞER BEYNİMİ OKUDUYSAN, DÜNYAYA SALDIRAN YABANCILARA TAHAMMÜLÜM OLMADIĞINI DA ANLAMIŞSINDIR!
BEN DÜNYAYI TAHRİP ETMEYE DEĞİL..
..GEÇMİŞTEKİ HATALARI DÜZELTMEYE VE DAHA İYİ BİR GELECEK İÇİN DÜNYANIN ÇEHRESİNİ DEĞİŞTİRMEYE GELDİM.
İZİN VERDE SANA BİR GÖSTERİ YAPAYIM.
SÜPERMEN HAREKET ETMEYE FIRSAT BULAMADAN, GARİP GÜÇLERİN ÇEVRESİNDE UMULMADIK DEĞİŞİKLİKLER YAPTIĞINI FARKEDER...
YAY CANINA! ÇEVREMDEKİ HAVANIN KİMYASAL BİLEŞİMİNİ DEĞİŞTİRDİ! NORMAL OLARAK NİTROJEN VE OKSİJENDEN OLUŞAN HAVADA..
ŞİMDİ ARGON VE METAN VAR!
"SÜPERMEN BU ZEHİRLİ BULUTUN BİR YERLEŞİM ALANI İÇİN NE KADAR TEHLİKELİ OLDUĞUNU ÇABUCAK ANLAR VE ... "
BULUTU SÜPER NEFESİMLE İYONOSFERİN DIŞINA KADAR İTEYİM!
ORADA, ZEHİRLİ GAZLAR HİÇ KİMSEYE ZARAR VERMEDEN DAĞILIR.
KRON'A GELİNCE.. DÜNYADA HÜKÜM SÜREN KOŞULLARI DEĞİŞTİRMEK İSTEDİĞİNİ SÖYLEDİĞİ ZAMAN BÜYÜK BİR KORKUYA KAPILDIM.
KARŞIMDA BAŞA ÇIKACAĞIM KÖTÜ BİR AZAM OLSA KENDİMİ DAHA RAHAT HİSSEDERİM.

PEKİ SONRA NE OLMUŞ, BAY KENT? SÜPERMEN GERİ DÖNÜP KRON ALÇAĞINA ÇELİK ADAMIN NELER YAPABİLECEĞİNİ GÖSTERMİŞ Mİ?

SÜPERMEN GERİ DÖNMÜŞ, ALEC... AMA KRON'UN İZİNE BİLE RASLAYAMAMIŞ!

"ÇEVREYİ ARAYIP BİRŞEY BULAMAYAN SÜPERMEN METROPOLİS'E, GİZLİ KİMLİĞİNE BÜRÜNDÜĞÜ ZAMAN YAPMAKTA OLDUĞU İŞİN BAŞINA DÖNER..."

"BENİ ALDATAMAZSIN BAY KENT! ÖYKÜNÜN BU BÖLÜMÜ BİRAZ UYDURMA!"

ÖYLE Mİ, ALEC?

TABİİ! ÇÜNKÜ SÜPERMEN'İN EN İYİ ARKADAŞLARINDAN BİRİ OLMASINA RAĞMEN...

...PELERİNİ GİYMEDİĞİ ZAMAN SÜPERMEN'İN HANGİ KILIĞA BÜRÜNDÜĞÜNÜ KİMSE BİLEMEZ!

BELKİ DE HAKLISIN, ALEC! SÜPERMEN BAZI SIRLARINI SÖYLEMEZ... BU NEDENLE ÖYKÜNÜN BAZI BÖLÜMLERİ BİRAZ BELİRSİZ OLURSA BENİ BAĞIŞLAYIN!

NEYSE, ÖYKÜMÜZE DÖNELİM...

"...O GÜN ÖĞLEDEN SONRA, GİZLİ KİMLİĞİYLE ÇALIŞAN SÜPERMEN ÇOK MEŞGULDÜR..."

"...BİR ARA FARKINDA OLMADAN BİLİNÇALTINDAN GARİP VE ANLAMSIZ BİR ŞEKİL ORTAYA ÇIKAR..."

"...BU ŞEKLİ DAHA ÖNCE GÖRDÜĞÜNÜ HİÇ HATIRLAMAZ..."

"...AMA HER NEDENSE BİLİNÇALTININ DERİNLİKLERİNDE YER ETMİŞTİR!"

"SÜPERMEN HER NE KADAR KAFASINDAKİ BU ŞEKİLİ SİLİP ATMAYA VE İŞİYLE UĞRAŞMAYA ÇALIŞIRSA DA...

...DURUM DAHA KÖTÜLEŞİR VE BİLİNÇALTININ KENDİSİNE OYUN OYNADIĞINI HİSSEDER!

"SONUNDA, KAFASINDAKİ BU SORUNU DAHA FAZLA İHMAL EDEMEYECEĞİNİ ANLAR!

"BU İŞİ KÖKÜNDEN ÇÖZMESİ İÇİN SÜPERMEN OLMASI GEREKMEKTEDİR!

"BUNDAN SONRA NE OLDUĞUNU BİLİYORUM, BAY KENT! HEMEN EN YAKININDA BİR YERE, GİRİP ELBİSELERİNİ DEĞİŞTİRİR!"

"ÇOK KISA BİR SÜRE SONRA, SÜPERMEN YUKARIDADIR... AMA BİR GÖKDELENİN TEPESİNDE GÖRDÜĞÜ O GARİP ŞEKİL, ÇELİK ADAM'A KAFASINDAKİ MUAMMANIN HENÜZ ÇÖZÜLMEDİĞİNİ HATIRLATIR!

"HIZINI ARTIRARAK KUZEYE DOĞRU YÖNELİR..."

"...VE BİR SANİYE SONRA GİDECEĞİ YERE ULAŞIR..."

"NEREYE GİTTİĞİNİ BİZE SÖYLEMENİZ GEREKMEZ, BAY KENT! KUZEYE DOĞRU YÖNELDİĞİNE GÖRE, SÜPERMEN YALNIZLIK KALESİNE GİTMİŞ OLMALI!

"ALEC İLE SHANNA OLANLARI DOĞRU TAHMİN EDİYORLAR! DEV KALENİN İÇİNDE SÜPERMEN ÖZEL BİR BÖLMEYE YÖNELİR...

"...VE DÜNYADAKİ EN GELİŞMİŞ ELEKTRONİK BEYİN OLAN SÜPER BİLGİSAYARIN BULUNDUĞU YERE GELİR!

KRON İLE KARŞILAŞTIĞIMDA EDİNDİĞİM TÜM BİLGİLERİ BİLGİSAYARA VERDİM!

BUNDAN SONRA YAPACAĞIM ŞEY BEYNİMİ BİLGİSAYARA BAĞLAMAK!

"BU İNANILMAZ İŞLEMLE SÜPERMEN BEYNİNDE SAKLI OLAN HERTÜRLÜ BİLGİYİ BİLGİSAYARA VEREBİLMEKTEDİR:..

"...TABİİ BÖYLE OLUNCA..

"...KRONLA KARŞILAŞTIĞINDAN BERİ KENDİSİNİ RAHATSIZ EDEN ESRARENGİZ ŞEKİL BİLGİSAYARIN EKRANINDA GÖZÜKÜR!

"...VE ÇOK KISA BİR SÜRE SONRA..

YETERSİZ VERİLERDEN ELDE EDİLEN MUHTEMEL SONUÇ: GARİP ŞEKİLLİ ALET YABANCI YARATIĞA ENERJİ VEREREK ONA GÜÇ KAZANDIRIYOR

HMMM... DEMEK BİR GÜÇ KAYNAĞIYMIŞ ÇOK GÜZEL!

ÖYLEYSE KRON KAFAMDAKİ DÜŞÜNCELERİ OKUMAYI BU GÜÇTEN YARARLANARAK BAŞARDI!

"ALETİN İÇİNDE BULUNAN ELEKTRİK DEVRELERİ HARIL HARIL ÇALIŞIR...

BİZ KAVGA EDERKEN, KRON'UN BEYNİNE HEP BU GÜÇ KAYNAĞINDAN SİNYALLER GELİYORDU...

VE BU GÜÇ KAYNAĞI FARKINDA OLMADAN BENİMDE BİLİNÇALTIMA YERLEŞTİ!

"SONUNDA YAPACAĞI ŞEYE KARAR VEREN ÇELİK ADAM SON HIZLA GÖKYÜZÜNE DOĞRU HAVALANIR..."

NİHAYET KAFAMDA BİR PİLAN ŞEKİLLENDİ!

KRON'U ALTETMEK İÇİN O GÜÇ KAYNAĞINI BULMAM GEREK!

" SÜPERMEN DERHAL ARAŞTIRMAYA KOYULUR VE SÜPER HIZIYLA DÜNYANIN ÇEVRESİNDE DÖNMEYE BAŞLAR.

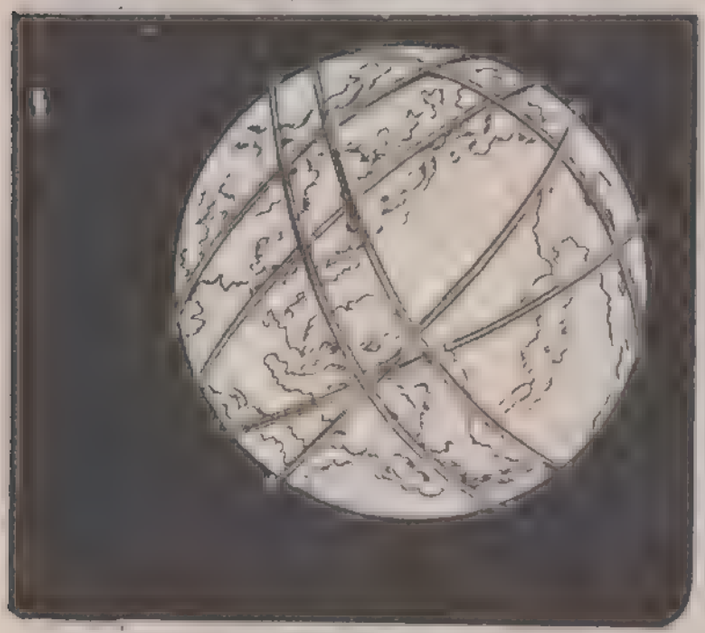

" AMA, BAY KENT.. BU NASIL OLUR? DÜNYANIN ALANI 500 MİLYON KİLOMETRE KARE!

" HAKLISIN, ALEC! AMA SÖYLEMEYİ UNUTTUĞUM BİRŞEY VAR Kİ O DA KRON'UN ÇATAL BİÇİMİNDEKİ GÜÇ KAYNAĞININ ÇEVREYE SIRF KENDİNE ÖZGÜ BİR IŞIN YAYDIĞI!

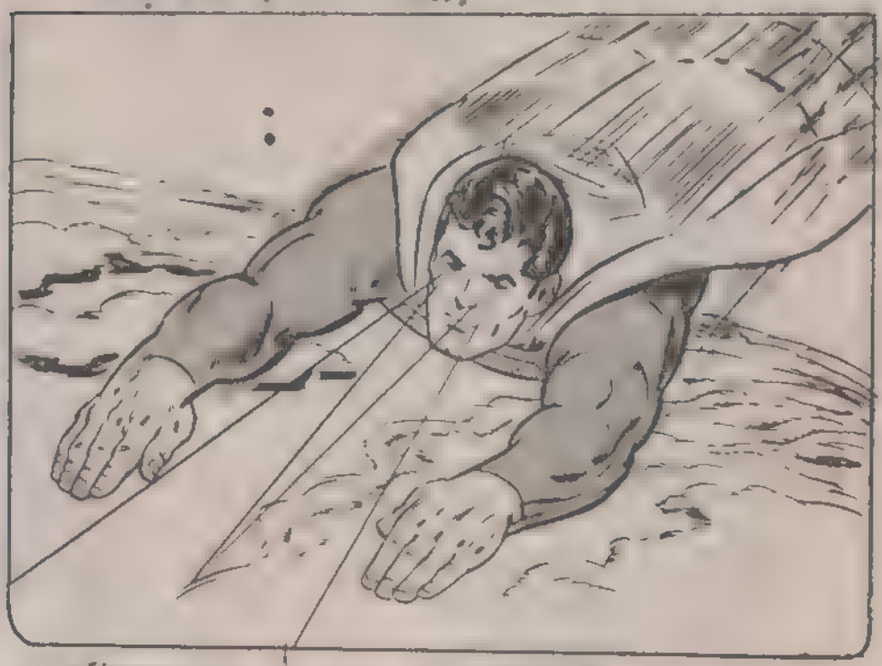

" SÜPERMEN X IŞINLI BAKIŞINI BU ALETİN YAYDIĞI IŞINLA AYNI DALGA BOYUNU AYARLAR VE BU ŞEKİLDE ONU BULMAYA ÇALIŞIR!

" SONUNDA ÇELİK ADAM ARADIĞINI BULUR. GÜNEY AMERİKA'DA, AMAZON NEHRİNİ BESLEYEN KOLLARDAN BİRİNİN ÇEVRESİNDE YER ALAN ...

"

" İNSAN ELİ DEĞMEMİŞ ORMANDA, ÇELİK ADAM ISI SAÇAN BAKIŞINI BİR AĞACA YÖNELTİR..."

"AĞACA MI, BAY KENT?

" TABİİ ASLINDA BU AĞAÇ DEĞİLDİ, SHANNA... 15 METRE BOYUNDAKİ DEV GÜÇ KAYNAĞINI SAKLAMAK İÇİN BAŞVURULMUŞ BİR HİYLEYDİ!

"AMA SÜPERMEN ALETE YAKLAŞTIĞINDA, BİR KUVVETİN KENDİSİNİ GERİ İTTİĞİNİ FARKEDER...

...SÜPER GÜÇLERİME BİLE KARŞI KOYAN BİR KUVVET ALANI! HERHANGİ BİR SALDIRIYA KARŞI OTAMATİK OLARAK HAREKETE GEÇİYOR HERHALDE?

ŞİMDİ NE YAPACAĞIM?

"SÜPERMEN BÖYLE DÜŞÜNÜRKEN, BİRDEN BİR SÜRPRİZLE KARŞILAŞIR..

ENERJİ YÜKLÜ BİR IŞINA NE-DEF OLDUM.. AMA BU IŞIN SALDIRI AMACI TAŞIMIYOR!

DİKKAT ET, CANLI YARATIK SALDIRINA BİR SON VER! BU IŞIN SANA SALDIRMAYI DEĞİL BİLGİ VERMEYİ AMAÇLIYOR!

BİR TÜR TELEPATİK IŞIN.. ALETİN YERİNİ KEŞFEDEN KİŞİYE GÖNDERİLMEK ÜZERE ÖNCEDEN PROGRAMLANMIŞ!

İŞİN DAHA DA İLGİNÇ... AYGITTAN GELEN SES KRON'A DEĞİL, BAŞKA BİRİNE AİT!

ŞİMDİ SÖYLEYECEKLERİM SENİ ÇOKŞAŞIRTABİLİR.. AMA HEPSİ DOĞRU!

GEZEGENİNİZE İLK GELDİĞİMDE, DÜNYA DAHA YENİ OLUŞUYORDU. HER TARAFTA ERİMİŞ MADENLER VE KAYNAYAN GAZLAR VARDI!

BURADA BULUNAN ZENGİN HAMMADDELERİ GÖRÜNCE, İLERKİ ÇAĞLARDA DÜNYADA BİRÇOK CANLI YARATIĞIN OLUŞACAĞINI ANLADIM...

...VE DÜNYAYI OLUŞTURAN DOĞAL GÜÇLERE YÖN VERME İŞİNİ ÜZERİME ALDIM...

...DENİZDE YAŞAYAN TEK HÜCRELİ CANLILARDAN...

..HEM KARADA HEM DE DENİZDE YAŞAYABİLEN YARATIKLARA KADAR HEPSİNİN OLUŞUMUNU İZLEDİM.

AMA BİTKİLERİN VE HAYVANLARIN GELİŞİMİ UZUN ÇAĞLAR BOYUNCA KARŞIMA ÇIKAN GÖREYLERDEN SADECE BİR BÖLÜMÜYDÜ!

ÖRNEĞİN GEZEGENİNİZİN KABUĞUNU OLUŞTURMAK, KITALARIN YERİNİ BELİRLEMEK, OKYANUSLARIN DERİNLİĞİNİ TESBİT ETMEK GİBİ İŞLER DE VARDI...

SÜPERMEN'İ AFFALLATAN BU KONUŞMALAR AZ SONRA SONA ERER...AMA ÇELİK ADAM BİRŞEYİN DAHA FARKINA VARMIŞTIR..

AMAN TANRIM! KONUŞAN KİŞİ KENDİNDEN HİÇ SÖZETMEDİ AMA İÇİMDE.. ONUN BİR DİŞİ YARATIK OLDUĞUNU SÖYLEYEN KUVVETLİ BİR HIS VAR..

..DÜNYAYI ANA ŞEFKATİYLE SEVEN BİR ANNE GİBİYDİ!

YANİ TÜM DOĞAL GÜÇLER ÇAĞLAR ÖNCE BİR DİŞİ TANRIÇA TARAFINDAN MI HAREKETE GEÇİRİLMİŞTİ?

DOĞAYA VERDİĞİMİZ İSİM DE BUNU DOĞRULUYOR..

EVET, SÜPERMEN, TABİAT ANA İSMİ İŞTE BURADAN GELİYOR!

KRON! DEMEK BENİ GİZLİCE TAKİP ETTİN NEDEN?

DAHA ÖNCE BU GİZLİ GÜÇ KAYNAĞINI BULMAK İÇİN HARCADIĞIM ÇABALAR BİR SONUÇ VERMEDİ.. BENDE SENİ KANDIRARAK ONU BENİM İÇİN BULMANI SAĞLADIM.

SENİN BİLİNÇALTINA SOKTUĞUM ŞEKİL ASLINDA KENDİ GÜÇ KAYNAĞIMIN ŞEKLİYDİ.

..VE O DA BU GÜÇ KAYNAĞIYLA AYNI IŞINI YAYIYORDU! AMA SEN ARAŞTIRMAYA BAŞLAYINCA, KENDİ ALETİMİ DÜNYA ÇEVRESİNDE BİR YÖRÜNGEYE OTURTTUM...

..BÖYLECE SENİN GİZLİ ALETİ BULMANI SAĞLADIM!

SİZ DOĞAYA TABİAT ANA İSMİNİ VERMİŞSİNİZ...

...ASLINDA ONUN GERÇEK ADI NUTRA'DIR VE BENİM RUHANİ EŞİMDİR!

AMAN TANRIM!

TELEPATİ YOLUYLA SANA SESLENİRKEN, NUTRA GERÇEK KİMLİĞİNİ SENDEN GİZLEDİ.. AMA GÖRÜYORSUN Kİ..

.. BEN ONUN GİBİ DEĞİLİM! O DUĞUN YERDE KAL KRİPTONLU VE BENİ İZLE!

KRON YAVAŞ YAVAŞ ORTADAN KAYBOLUYOR!

"ÇELİK ADAM BU İNANILMAZ DEĞİŞİMİ HAYRETLER İÇİNDE İZLERKEN...

KÖTÜ İNSANLIĞINA SIRF SENİN İÇİN GİRDİM, SÜPERMEN.. SENİN YETENEKLERİNDEN YARARLANMAK İÇİN!

BANA NUTRA'NIN GÜÇ KAYNAĞINI BULDUĞUNA GÖRE, ŞİMDİ ASIL İŞİME DÖNEBİLİRİM!

ONU TAHRİP Mİ EDECEKSİN? AMA NEDEN..?

GENÇ GEZEGENLERDEKİ YAŞAMA YÖN VERMEK KONUSUNDA NUTRA'YLA HER ZAMAN ANLAŞMAZLIĞA DÜŞERİZ.

DAHA ÖNCE DE SÖYLEDİĞİM GİBİ, DÜNYA HAKKINDAKİ PLANLARIM ONUNKİLERDEN ÇOK FARKLI!

KENDİ GÜÇ KAYNAĞIMI KULLANMAÇ İÇİN ÖNCE ONUNKİNİ YOK ETMELİYİM.

KRON NUTRA'NIN YERİNİ ALIP "TABİAT BABA" OLMAK İSTİYOR!

ŞİMDİYE KADAR DÜNYADA YAPTIĞI DEĞİŞİKLİKLERE BAKILACAK OLURSA, KRON'UN PLANI DÜNYADAKİ TÜM CANLILAR İÇİN ZARARLI OLACAK..

"SÜPERMEN BU GARİP ALETLERİN YAPTIĞI SAVAŞI SONA ERDİRMEK ZORUNDA OLDUĞUNU BİLMEKTEDİR.. AMA ÇABALARI SONUÇSUZ KALIR.

OOOFF!! YARARI YOK! KRON'UN YAYDIĞI ENERJİ BENİ ENGELLİYOR!

İŞİN DAHA DA KÖTÜSÜ...

VERMEKTE OLDUĞU IŞIN NUTRA'NIN GÜÇ KAYNAĞINI ERİTMEYE BAŞLADI BİLE!

EĞER YAPTIĞINDA BAŞARILI OLURSA, DÜNYADAKİ DOĞA GÜÇLERİNİN TAM BİR KARGAŞAYA SÜRÜKLENMESİNE HİÇBİR ŞEY ENGEL OLAMAZ!

"AZ SONRA SÜPERMEN YENİLDİĞİ HİSSİNİ VERMEK İÇİN ORADAN UZAKLAŞIR!

KRON İLE NUTRA'NIN KAVGA'SI BİR ANNE İLE BABANIN ÇOCUKLARINI İYİ YETİŞTİRMEK KONUSUNDA YAPTIĞI TARTIŞMAYA BENZİYOR..

..BU DURUM BANA DÜNYAYI KURTARMANIN BİR YOLUNU GÖSTERDİ!

AMA ÖNCE KALEME GİDİP GEREKLİ CEPHANEYİ YANIMA ALAYIM!

"SÜPERMEN'İN KALESİNE GİDİP GELMESİ YARIM DAKİKADAN AZ SÜRDÜ...

SON KEZ SÖYLÜYORUM, KRON! SALDIRINA DERHAL SON VER!

VARLIĞIN BENİ SIKMAYA BAŞLADI, KRİPTONLU! KENDİNE YENİ BİR GEZEGEN BULSAN İYİ EDERSİN!

BULACAĞIM .. AMA KALEMDEKİ UZAY CEPHANELİĞİNDEN GETİRDİĞİM BU GÜÇLÜ BOMBAYI PATLATTIKTAN SONRA!

EĞER BU BOMBANIN NASIL ÇALIŞTIĞINI İNCELERSEN, BİR ANDA TÜM BİR GEZEGENİ YOKEDEBİLECEĞİNİ ANLARSIN!

"KRON SÜPERMEN'İN ELİNDE BULUNAN BOMBANIN GERÇEK BİR BOMBA OLDUĞUNU ANLAMIŞTI...

BOMBA GERÇEK OLABİLİR, KRİPTONLU... AMA SENİN TEHDİDİNİN GERÇEK OLDUĞUNU SANMIYORUM!

BİR DAHA DÜŞÜN, KRON! SENİN YAPMAYI DÜŞÜNDÜĞÜN DEĞİŞİKLİKLER TÜM CANLILARI ÖLDÜRECEK!

EĞER İNSANLARI KURTARMAKTA ÇARESİZ KALIRSAM, ONLARIN ÖLÜMÜNÜ ÇABUKLAŞTIRIR VE ACI ÇEKMELERİNİ ÖNLERİM!

HAYIR! BLÖF YAPTIĞINI BİLİYORUM!

ÖYLE Mİ, KRON? BEYNİMİ OKUYABİLİYORSUN... ÖYLEYSE ŞİMDİ DE OKU!.. BAKALIM SALDIRINA SON VERMEZSEN DÜĞMEYE BASMAYACAĞIMI SÖYLEYEBİLECEK MİSİN?

"BU SÖZLER ÜZERİNE, KRON ÇELİK ADAMIN BEYNİNİ OKUDU...

"...VE DOĞRU SÖYLEDİĞİNİ ÖĞRENİNCE HAYRETLER İÇİNDE KALDI! BUNUN ÜZERİNE, NUTRA'NIN GÜÇ KAYNAĞINA YAPTIĞI SALDIRIDAN VAZGEÇTİ.

..SEN KAZANDIN, KRİPTONLU! DÜNYANIN YOKOLMASINA GÖZ YUMMAKTANSA..

ONU OLDUĞU GİBİ BIRAKIRIM DAHA İYİ!

"...KRON BU SÖZLERİ SÖYLEDİKTEN SONRA DÜNYAYA SESSİZCE VEDA EDER VE ALETİYLE BİRLİKTE, GÖKYÜZÜNDE KAYBOLUR!"

DÜŞÜNDÜĞÜM GİBİ OLDU..

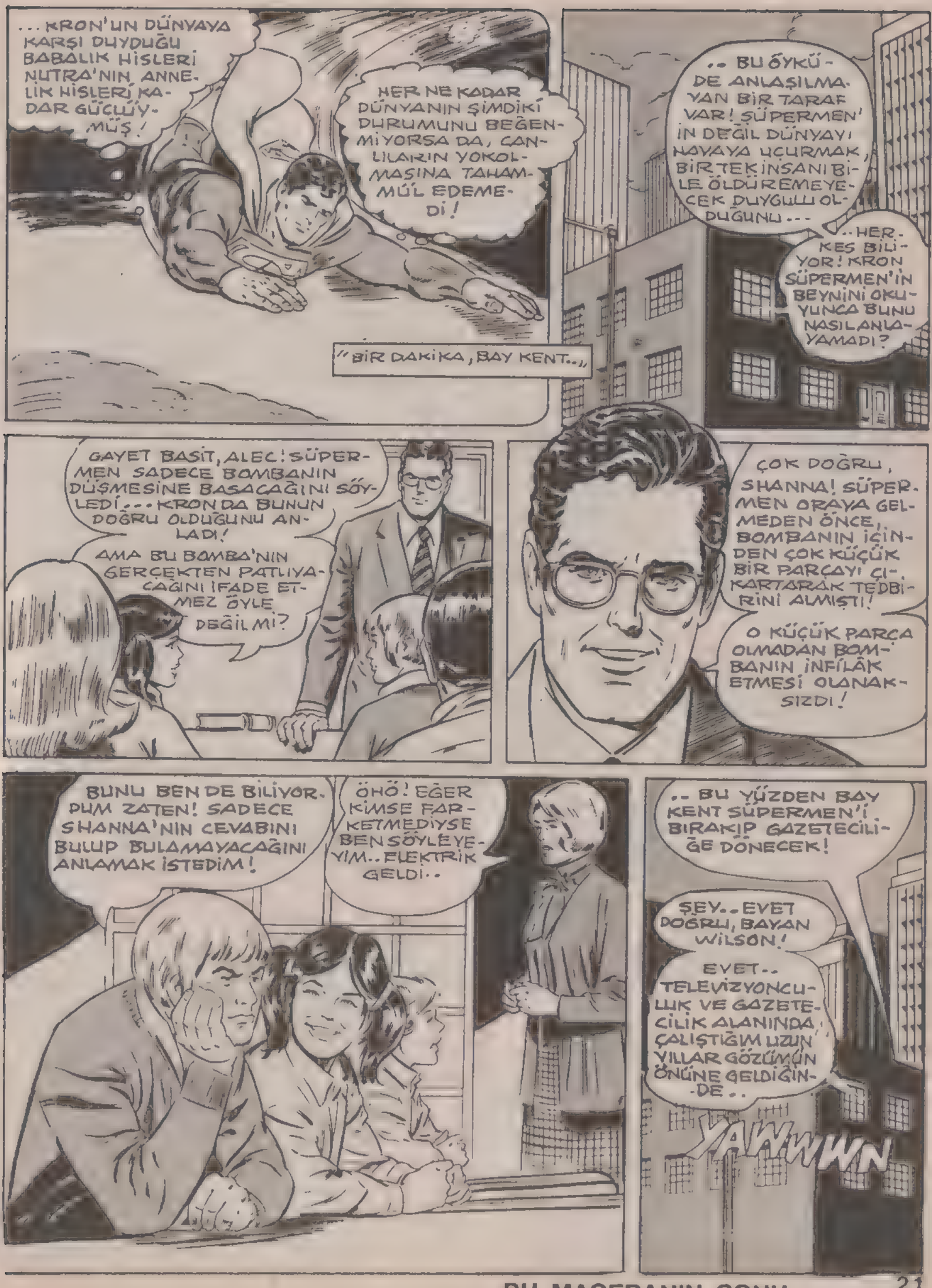

BU MACERANIN SONU

KAÇINILMAZ SON

ÇOK UZAK BİR GELECEKTE, DÜNYADA İNSAN IRKI İÇİN SON DERECE ÖNEMLİ BİR GÜN YAŞANMAKTADIR!
KARŞILAŞTIĞI ÇEŞİTLİ ENGELLERE RAĞMEN, İNSANOĞLU YÜZYILLAR SÜREN BİLİMSEL ARAŞTIRMALARDAN SONRA...
..TÜM HAYALLERİNİ GERÇEKLEŞTİRECEK OLAN TEKNOLOJİYİ GELİŞTİRMEYİ BAŞARMIŞTIR!
ARTIK TEK YAPILACAK ŞEY...
..İNSANLIK TARİHİNİN AKIŞINI DEĞİŞTİRECEK OLAN ALETİ ÇALIŞTIRMAKTADIR...
BÜYÜK BİR KALABALIK MERAK İÇİNDE BEKLEMEKTEDİR:
..AZ SONRA BU HARİKA ALET, ATALARININ UZUN SÜRE ÖNCE BAŞLATTIĞI PROJEYİ TAMAMLAYAN BİLİM ADAMLARI TARAFINDAN ÇALIŞTIRILACAKTIR.
TARİHİ AN GELMİŞTİR.
AMA TAM O SIRADA HİÇ BEKLENMEDİK BİRŞEY OLUR!
KARGAŞA YATIŞTIKTAN SONRA, ORADA BULUNAN HERKES...
..HAYALLERİNİN SONA ERDİĞİNİ ANLAR!

TEKRAR 1984 YILINA DÖNÜYORUZ VE AMERİKA'NIN GÜNEYBATISINDA BİR YERDEYİZ...
İMDAT! İMDAT! MOTOR ALEV ALDI.. DÜŞÜYORUM..
PARAŞÜTLE ATLA! MAVİ ÖNCÜ!
ÖNCE UÇAĞIN YÖNÜNÜ DEĞİŞTİRMEM GEREK..YOKSA YÜZLERCE KİŞİNİN ÖLÜMÜNE NEDEN OLURUM!
TAM AŞAĞIDA BİR KASABA VAR!
BU OLANAKSIZ! NEREDE OLDUĞUNU BİLİYORUZ. ..BULUNDUĞUN YERİN 70 KİLOMETRE ÇEVRESİNDE HİÇBİR KASABA YOK... SADECE ÇÖL VAR!
TEKRAR EDİYORUM, MAVİ ÖNCÜ HİÇBİR KASABA YOK!
AMA BEN BİR KASABA GÖRÜYORUM.
BİR DAKİKA KONTROL KULESİ BANA İNANMIYACAKSINIZ AMA..
GÖRDÜĞÜM KASABA ANİDEN KAYBOLDU!
SEN SERAP GÖRDÜN HERHALDE! HAYDİ ATLA!
EVET HEMEN ATLAYAYIM!
UÇAĞIN YERE ÇAKILMASINA SANİYELER KALDI!

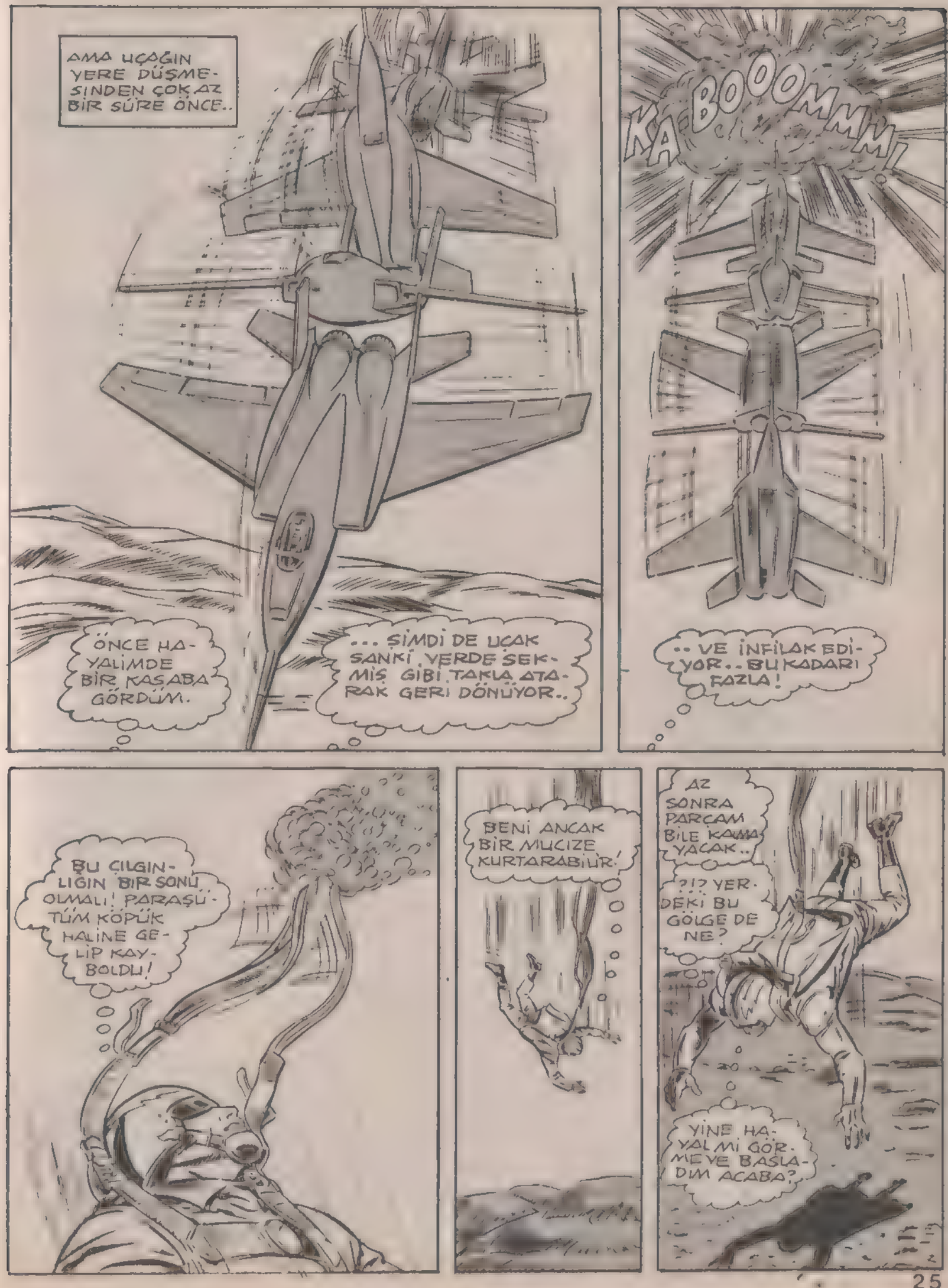
AMA UÇAĞIN YERE DÜŞMESİNDEN ÇOK AZ BİR SÜRE ÖNCE..
ÖNCE HAYALİMDE BİR KASABA GÖRDÜM.
... ŞİMDİ DE UÇAK SANKİ YERDE SEKMİŞ GİBİ TAKLA ATARAK GERİ DÖNÜYOR..
KA-BOOOMMMM!
.. VE İNFİLAK EDİYOR.. BU KADARI FAZLA!
BU ÇILGINLIĞIN BİR SONU OLMALI! PARAŞÜT TÜM KÖPÜK HALİNE GELİP KAYBOLDU!
BENİ ANCAK BİR MUCİZE KURTARABİLİR!
AZ SONRA PARÇAM BİLE KALMAYACAK..
?!? YERDEKİ BU GÖLGE DE NE?
YİNE HAYALİ GÖRMEYE BAŞLADIM ACABA?

SENİ DUYUYORUM SENİ GÖRÜYORUM BU SENSİN SÜPERMEN
KÖTÜ BİR GÜN GEÇİRİYORSUN DOSTUM!
SÜPER KULAĞIMLA UÇAĞININ İNFİLAK ETTİĞİNİ DUYUNCA BURAYA DOĞRU YÖNELDİM VE SENİ YERE DÜŞMEDEN KURTARDIM.
ANLATAYIM AMA BANA İNANMIYACAKSINIZ!
UÇAĞINA VE PARAŞÜTÜNE NE OLDU?
KORKU İÇİNDEKİ PİLOT SÜPERMEN'E BAŞINA GELENLERİ TÜM AYRINTILARIYLA ANLATIR...
HAYALET KASABA.. YERE ÇAKILMAK ÜZEREYKEN TAKLA ATAN UÇAK! BUNLARI KOMUTANIMA ANLATIRSAM, BENİ AKIL HASTANESİNE KAPATIR!
KAPATMASI GEREKMEZ BENİ DİNLE!
BEN O BÖLGEYİ İYİCE ARAŞTIRINCAYA KADAR, BUNLARDAN KİMSEYE SÖZ ETME!
?!? YANİ SANA ANLATTIKLARIM DOĞRU OLABİLİR Mİ?. AMA NASIL?
ÇELİK ADAM GENÇ PİLOT'U ANA ÜSSÜNE GÖTÜRÜR VE DANA SONRA..
HIMM!
HİÇ OLMAZSA TESİSİMİZİ GEZDİRMEK İÇİN KENDİSİNE YAPTIĞIM TEKLİFİ KABUL EDEBİLİRDİ!
SEY.. SÜPERMEN'İN MUHAKKAK ACİL BİR İŞİ VARDIR GENERALİM!

YENİDEN, DÜNYANIN GELECEKTEKİ GÜNLERİNE DÖNÜYORUZ YAŞANAN HAYAL KIRICI DENEYDEN SONRA...

YAPTIĞIMIZ ÇALIŞMALARI BİTİRDİK VE BAŞIMIZA GELEN AKŞİLİĞİN BÜYÜK BİR FELAKETE YOL AÇABİLECEĞİ SONUCUNA VARDIK.

DEMEK HERŞEYİ YAPABİLEN MAKİNA KONUSUNDA DUYDUĞUMUZ KUŞKULAR DOĞRUYMUŞ!

NE YAZIK Kİ EVET! MAKİNANIN YAPTIĞI KISA DEVRE ÇEVREYE ÖYLE BÜYÜK BİR ENERJİ YAYDI Kİ, ZAMAN VE YER KAYRAMLARINDA BİR BOŞLUK OLUŞTU

..VE BU BOŞLUKTAN MAKİNA BİNLERCE YIL GERİYE GİTTİ!

MAKİNANIN HANGİ YÜZYILA GERİ GİTTİĞİNİ ANLAYABİLDİNİZ Mİ?

YAPTIĞIMIZ HESAPLARA GÖRE MAKİNA ATAM ÇAĞININ BAŞLANGIÇINA YANİ YİRMİNCİ YÜZYILIN SONUNA GERİ GİTTİ!

FELAKET SÖZCÜĞÜNÜ NEDEN KULLANDIĞINIZI ŞİMDİ ANLIYORUM! HERŞEYİ YAPABİLEN MAKİNA'YI GERÇEKLEŞTİRECEK DÜZEYE GELEBİLMEK İÇİN IRKIMIZIN BİNLERCE NESLİ ÇABA HARCADI

VE YİNE BU MAKİNANIN SAHİP OLDUĞU--

...SINIRSIZ GÜCÜ KONTROL EDEBİLECEK ZEKA DÜZEYİNE ERİŞEBİLMEMİZ İÇİN, BİNLERCE YILIN GEÇMESİ GEREKİR!

EVET, DOĞRU! YİRMİNCİ YÜZYIL İNSANININ BU MAKİNAYI ELİNE GEÇİRMESİ SON DERECE TEHLİKELİ OLACAK!

BU TEHLİKE, YİRMİNCİ YÜZYILDA YAŞAYAN ATALARIMIZIN MAĞARA ADAMLARININ ELİNE NÜKLEER BOMBA VERMESİ GİBİ BİRŞEY!

ÖYLEYSE İNSANLIK TARİHİNİN AKIŞINI BOZABİLECEK ÇOK KÖTÜ BİR DURUMLA KARŞI KARŞIYAYIZ.

YENİDEN 1984 YILINA GERİ DÖNÜYORUZ.. AMERİKA'NIN GÜNEY BATİSINDA ÇORAK BİR BÖLGEDE...

WHOORR

BİRDEN GELİŞMİŞ BİR ELEKTRONİK ALARM SİSTEMİ ÇALMAYA BAŞLAR..

..KADIN, ERKEK, ÇOCUK, KENTTE BULUNAN HERKES ALARMI DUYUNCA AYNI ŞEYİ YAPAR..

..PARMAK UÇLARINI ŞAKAKLARINA GÖTÜRÜP GÖZLERİNİ KAPARLAR GERİLİMDEN ÖTÜRÜ KAŞLARI ÇATILMIŞTIR.

BU ORTAK DAVRANIŞIN SONUNDA İNANILMAZ BİRŞEY OLUR.

ÇÖLÜN ORTASINDA BULUNAN KENT BİRDENBİRE..

..YOK OLUR.

BİR GÜNDE İKİ GİZLENME ALARMI DAHA ÖNCE HİÇ BÖYLE OLMAMIŞTI.

AMA BU KEZ TEHLİKE HAVADAN DEĞİL DE YERDEN GELİYOR! ÇÖLDE YÜRÜYEN ŞU ADAM DA KİM?

BELKİ DE BİR MADEN ARAYICISI!

VAY CANINA! BU ADAM JET UÇAĞININ PİLOTUNA BENZİYOR!

AMA ŞİHİRLİ GÜCÜMÜZÜ KULLANARAK PARAŞÜTÜNÜ YOK ETTİK! BU OLAYDAN KURTULMASI OLANAKSIZ!

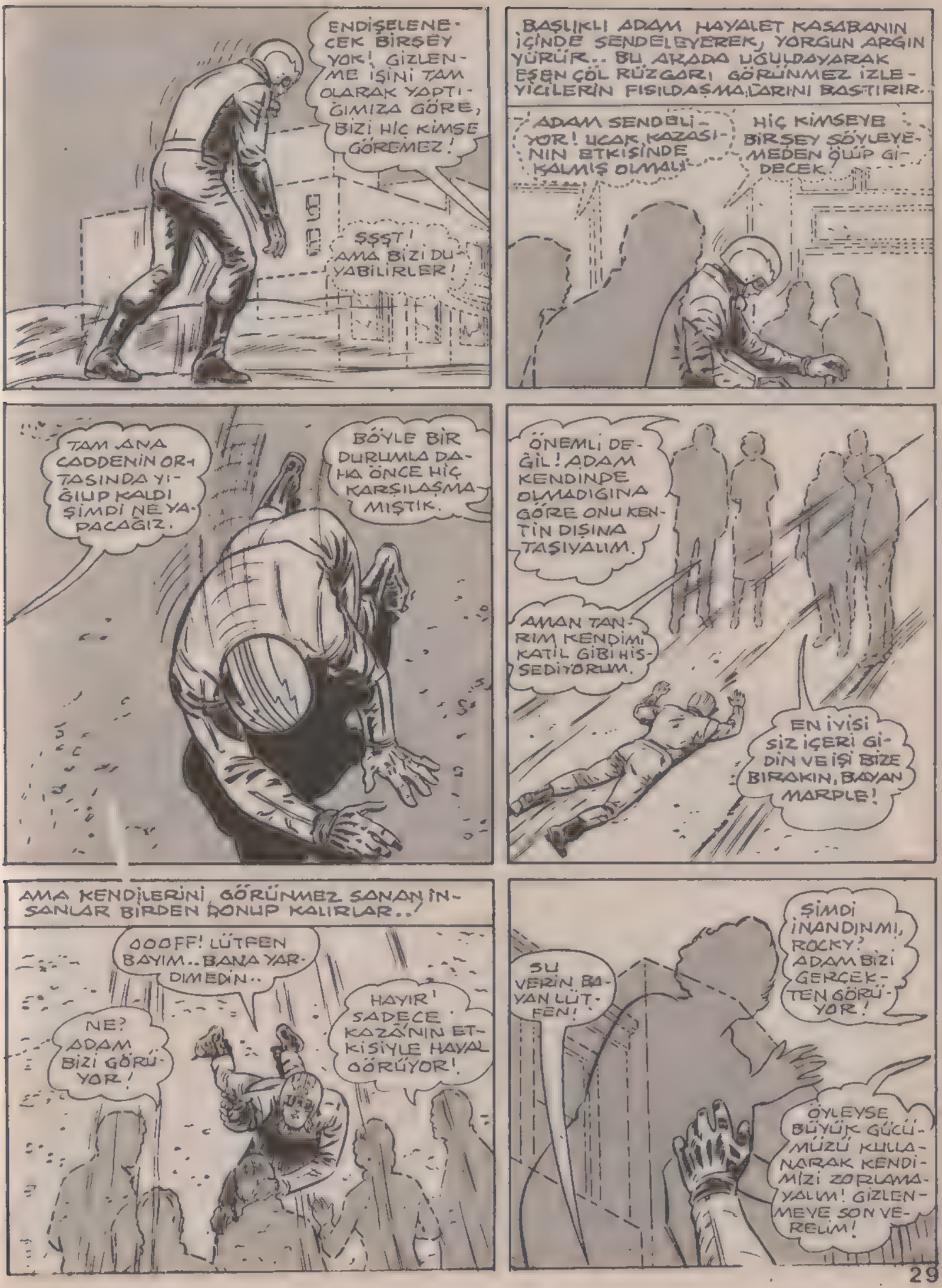
ENDİŞELENECEK BİRŞEY YOK! GİZLENME İŞİNİ TAM OLARAK YAPTIĞIMIZA GÖRE, BİZİ HİÇ KİMSE GÖREMEZ!
ŞŞŞT! AMA BİZİ DUYABİLİRLER!
BAŞLIKLI ADAM HAYALET KASABANIN İÇİNDE SENDELEYEREK, YORGUN ARGIN YÜRÜR.. BU ARADA UĞULDAYARAK ESEN ÇÖL RÜZGARI GÖRÜNMEZ İZLEYİCİLERİN FISILDAŞMALARINI BASTIRIR.
ADAM SENDELİYOR! UÇAK KAZASININ ETKİSİNDE KALMIŞ OLMALI!
HİÇ KİMSEYE BİRŞEY SÖYLEYEMEDEN ÖLÜP GİDECEK!
TAM ANA CADDENİN ORTASINDA YIĞILIP KALDI ŞİMDİ NE YAPACAĞIZ.
BÖYLE BİR DURUMLA DAHA ÖNCE HİÇ KARŞILAŞMAMIŞTIK.
ÖNEMLİ DEĞİL! ADAM KENDİNDE OLMADIĞINA GÖRE ONU KENTİN DIŞINA TAŞIYALIM.
AMAN TANRIM KENDİMİ KATİL GİBİ HİSSEDİYORUM.
EN İYİSİ SİZ İÇERİ GİDİN VE İŞİ BİZE BIRAKIN, BAYAN MARPLE!
AMA KENDİLERİNİ GÖRÜNMEZ SANAN İNSANLAR BİRDEN DONUP KALIRLAR..
OOOFF! LÜTFEN BAYIM.. BANA YARDIM EDİN..
NE? ADAM BİZİ GÖRÜYOR!
HAYIR! SADECE KAZANIN ETKİSİYLE HAYAL GÖRÜYOR!
SU VERİN BAYAN LÜTFEN!
ŞİMDİ İNANDINMI, ROCKY? ADAM BİZİ GERÇEKTEN GÖRÜYOR!
ÖYLEYSE BÜYÜK GÜCÜMÜZÜ KULLANARAK KENDİMİZİ ZORLAMAYALIM! GİZLENMEYE SON VERELİM!

GÖZ AÇIP KAPAYINCAYA KADAR KASABA VE BURADA OTURANLAR TEKRAR GÖRÜNÜR OLURLAR

TEKRAR BAYILDI! ZAVALLI ADAMIN DOKTORA İHTİYACI VAR!

MÜKEMMEL FİKİR DOĞRUSU! PİLOTU İYİLEŞTİRELİMDE GİDİP ORDUDAKİ HERKESE BİZİM HAKKIMIZDA BİLDİĞİ HERŞEYİ ANLATSIN!

CLEM.. BAYAN MARPLE'I TEKRAR EVİNE GÖTÜR LÜTFEN!

NEDEN BURADA KALMAMA İZİN VERMİYORSUNUZ? NE YAPMAYI PLANLIYORSUNUZ?

YAPMAMIZ GEREKEN SEYİ! NE DURUMDA OLURSAK OLALIM SİHİRLİ GÜCÜMÜZÜ HERKESTEN GİZLEYECEĞİMİZE DAİR AND İÇMİŞTİK!

DURUN BİR DAKİKA! KÖTÜ BİRŞEY YAPMAMIZA GEREK KALMADI GALİBA

NEDEN SÖZ EDİYORSUN DOKTOR?

ADAMIN NABZI ATMIYOR HERHALDE BİZİ GÖRDÜKTEN SONRA KALBİ DURDU.

GİDİP HİGGİNS'İ BULAYIM! HİÇ OLMAZSA ONU GÜZEL BİR ŞEKİLDE UĞURLAYALIM!

AZ SONRA MEZARCI HİGGİNS BİR TABUTLA OLAY YERİNE GELİR...

ADAMIN YÜZÜNE BİLE BAKMADAN TABUTU KAPATACAKMIYIZ.

KİM OLURSA OLSUN.. NASIL OLSA AZ SONRA DÜNYA ÜZERİNDE PARÇASI BİLE KALMAYACAK!

BİRKAÇ DAKİKA SONRA...

TÖRENE UYGUN BİRŞEYLER SÖYLE, ROCKY!

TOPRAKTAN GELEN İNSAN TOPRAĞA DÖNER..

BU KAÇINILMAZ BİR SONDUR...

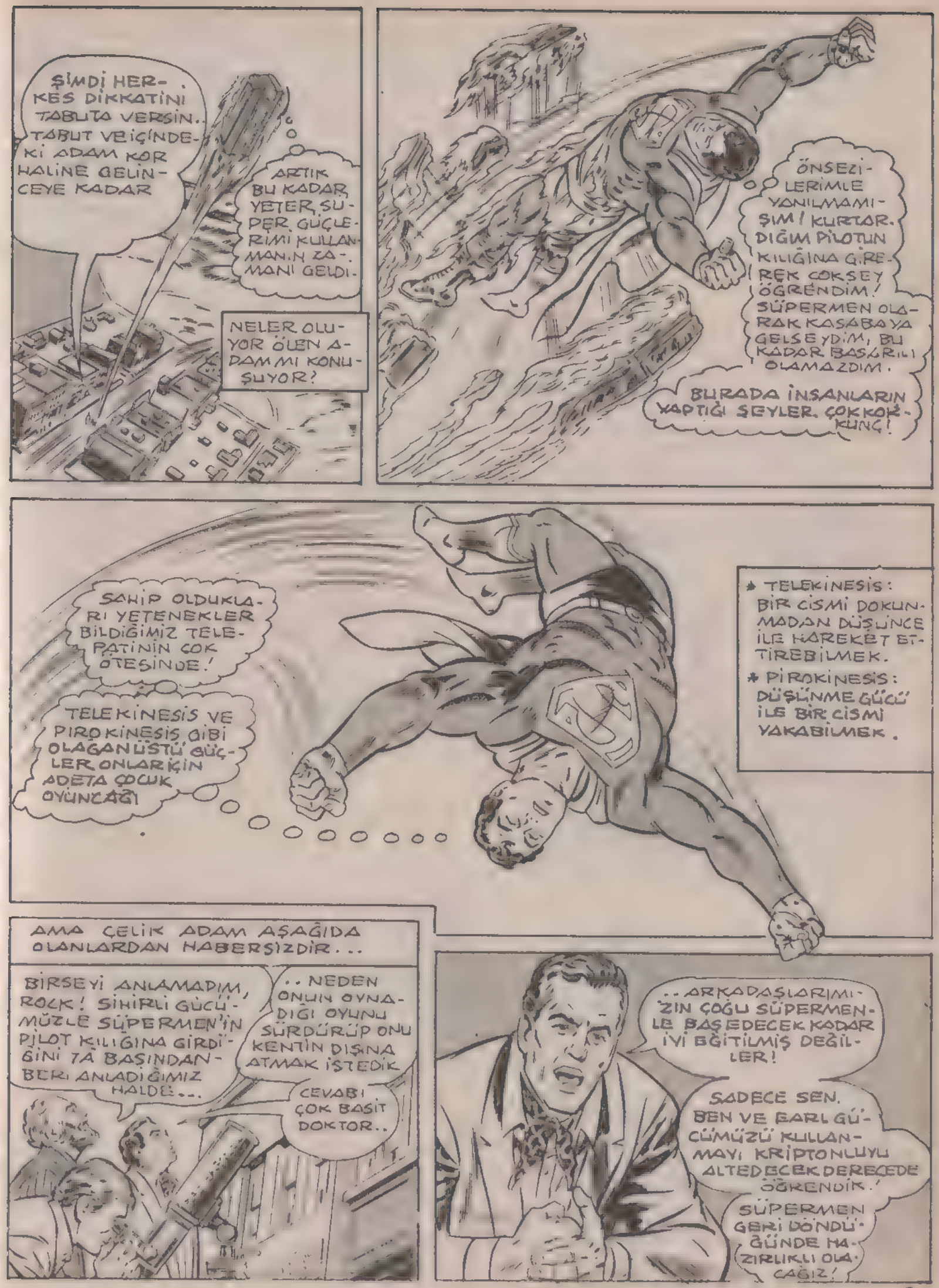
ŞİMDİ HERKES DİKKATİNİ TABUTA VERSİN.. TABUT VE İÇİNDEKİ ADAM KOR HALİNE GELİNCEYE KADAR
ARTIK BU KADAR, YETER, SÜPER GÜÇLERİMİ KULLANMANIN ZAMANI GELDİ.
NELER OLUYOR ÖLEN ADAM MI KONUŞUYOR?
ÖNSEZİLERİMLE YANILMAMIŞIM! KURTARDIĞIM PİLOTUN KILIĞINA GİREREK ÇOK ŞEY ÖĞRENDİM! SÜPERMEN OLARAK KASABAYA GELSEYDİM, BU KADAR BAŞARILI OLAMAZDIM.
BURADA İNSANLARIN YAPTIĞI ŞEYLER. ÇOK KÖTÜ-KÜNÇ!
SAHİP OLDUKLARI YETENEKLER BİLDİĞİMİZ TELEPATİNİN ÇOK ÖTESİNDE!
TELEKİNESİS VE PİROKİNESİS GİBİ OLAĞANÜSTÜ GÜÇLER ONLARIN İÇİN ADETA ÇOCUK OYUNCAĞI
* TELEKİNESİS: BİR CİSMİ DOKUNMADAN DÜŞÜNCE İLE HAREKET ETTİREBİLMEK.
* PİROKİNESİS: DÜŞÜNME GÜCÜ İLE BİR CİSMİ YAKABİLMEK.
AMA ÇELİK ADAM AŞAĞIDA OLANLARDAN HABERSİZDİR...
BİRŞEYİ ANLAMADIM, ROCK! SİHİRLİ GÜCÜMÜZLE SÜPERMEN'İN PİLOT KILIĞINA GİRDİĞİNİ İLK BAŞINDAN BERİ ANLADIĞIMIZ HALDE...
..NEDEN ONUN OYNADIĞI OYUNU SÜRDÜRÜP ONU KENTİN DIŞINA ATMAK İSTEDİK
CEVABI ÇOK BASİT DOKTOR..
..ARKADAŞLARIMIZIN ÇOĞU SÜPERMENLE BAŞEDECEK KADAR İYİ EĞİTİLMİŞ DEĞİLLER!
SADECE SEN, BEN VE EARL GÜCÜMÜZÜ KULLANMAYI KRİPTONLUYU ALTEDECEK DERECEDE ÖĞRENDİK.
SÜPERMEN GERİ DÖNDÜĞÜNDE HAZIRLIKLI OLACAĞIZ!

O SIRADA YUKARIDA..
BU İNSANLAR NE GİBİ SİNSİ İŞLER PEŞİNDELER BİLMİYORUM AMA SIRLARINI ELE VERMEMEK İÇİN, BEKLENMEDİK KONUKLARINI YAKMAYI BİLE GÖZE ALDILAR!
"TAM ONLARA KONUKLARININ GERÇEK KİMLİĞİNİ GÖSTERECEKTİM Kİ..
AMAN TANRIM! SÜPER GÜCÜME NE OLDU? ÜNİFORMAYI ÜSTÜMDEN ÇIKARAMIYORUM!
HAVADA GARİP DALGALAR VAR.. BU DA BEYNİMİN NORMAL ÇALIŞMASINI ENGELLİYOR!
"BU DURUMUN SADECE BİR TEK MANTIKSAL AÇIKLAMASI OLABİLİR..
BU KASABA İNSANLARININ BEYİNLERİNE ÜSTÜN GÜÇLER VEREN GÖRÜNMEZ GÜÇ KAYNAĞI
.. BENİM BEYİN DALGALARIM ÜZERİNDE TERS BİR ETKİ YARATMIŞ OLMALI!
SÜPER İRADE GÜCÜMÜ KULLANIP KALBİMİ DURDURUNCA BENİ ÖLDÜ SANDILAR. AMA CESEDİME NE YAPACAKLARINI BİLMİYORDUM.
"BENİ KASABANIN DIŞINA GÖMECEKLERİNİ VE BÖYLECE BEYNİMİ ETKİLEYEN GÜÇ ALANINDAN UZAKLAŞACAĞIMI UMMUŞTUM!"
ÇOK GARİP X IŞINIMLA KASABADAKİ TÜM BİNALARI TARADIĞIM HALDE...
.. BU İNSANLARA İNANILMAZ BEYİNSEL GÜÇLER KAZANDIRAN KAYNAĞIN İZİNE RASLIYAMADIM.
DUR SÜPERMEN! ÖNCE KASABAMIZIN İÇİNE GİRİP CASUSLUK YAPTIN.. ŞİMDİDE ONU YUKARDAN GÖZETLİYORSUN!
CASUS MU?

SANA HAYATIN BOYUNCA BİR DERS VERMENİN ZAMANI GELDİ, ÇELİK ADAM!
ŞÖVALYE GİYSİLİ DÜŞMANIM SAF ENERJİDEN OLUŞAN BİR ATA BİNMİŞ!?
DÜŞÜNCE GÜCÜYLE MADDEYİ ENERJİYE DÖNÜŞTÜREBİLEN BU İNSANLARA KARŞI HAYATIMIN SAVAŞINI YAPMALIYIM.
KAVGADAN KAÇACAK BİR İNSAN OLMADIĞINI BİLİYORDUM ZATEN!
HAYALLERİ GERÇEĞE DÖNÜŞTÜREBİLECEK GÜCÜ NERDEN KAZANDILAR ACABA
YERİNDE DUR VE ONURLU SAVAŞ ALÇAK!
ÖRNEĞİN BU ADAM BİR ORTAÇAĞ ŞÖVALYESİNİN HAYATINI YAŞAMAK İSTEMİŞ OLMALI
KA-TUNNGGGG!
AAAYY. KULAKLARIM..!
DÜŞÜNDÜĞÜM GİBİ OLDU! SOK DALGASI GÖNDERİNCE ADAM KENDİNDEN GEÇTİ.
BÖYLECE HAYAL GÜCÜNÜ YİTİRİNCE HAYAL ETTİĞİ ŞEYDE YOK OLDU

BİRKAÇ SANİYE İÇİNDE, SÜPERMEN DÜŞMEKTE OLAN ADAMI YAKALAYIP HAFİFÇE YERE BIRAKIR...
ONU NASIL ALTETTİĞİNİ GÖRDÜK SÜPERMEN!
AYNI DURUMA DÜŞMEMEK İÇİN ÜSTÜN GÜCÜMÜZÜ KULLANIP KENDİMİZİ KORUMAYA ALDIK!
KASABADAN İKİ KİŞİ DAHA.. BUNLAR DA HAYAL ETTİKLERİ KİŞİLİĞE BÜRÜNMÜŞLER!
NİYETİNİZ ARKADAŞINIZIN BIRAKTIĞI YERDEN DEVAM ETMEK GALİBA!
YAPTIĞIMIZ ŞEYİ BİLİYORUZ SÜPERMEN! AMACIMIZ İNSAN IRKINA HAKİM OLUP ONLARA HÜKMETMEK!
..KARŞIMIZA EN BÜYÜK ENGEL OLARAK SENİN ÇIKACAĞINI BİLİYORDUK!
TELEKİNESİS GÜCÜMÜZÜ KULLANIP BU KASABAYI İNŞA ETTİK VE BURAYI EĞİTİM KAMPI YAPTIK.. SIRRIMIZI SAKLAMAK İÇİN GEREKTİĞİNDE KASABAYI DÜŞÜNCE GÜCÜMÜZLE GİZLEDİK!
SONRA ANİDEN SEN BAŞKA BİRİNİN KILIĞINA GİRİP KASABAYA GELDİN! SENLE KARŞILAŞMADAN ÖNCE YENİ EDİNDİĞİM BU GÜÇLERİ KULLANMAYI DAHA İYİ ÖĞRENSEK İYİ OLURDU..
..AMA SEN GELİNCE DURUM DEĞİŞTİ!
ŞİMDİ ANLAMAĞA BAŞLADIM!
..BU İNSANLAR ASLINDA NORMAL KİŞİLER, KÖTÜ ADAM DEĞİLLER AMA ÇOK FAZLA GÜCE SAHİP OLUNCA BOZULMUŞLAR.
BAK SÜPERMEN BİZDEN KORKTU!
KAÇMASINA İZİN VEREMEYİZ O YAŞADIKÇA BİZİM İÇİN TEHLİKEDİR!
YANA GİT.. ONU İKİ YANDAN KISTIRALIM.

KAÇTIĞIMI SANIYORLAR.. BEN DE ZATEN BUNU İSTİYORDUM.
KARŞI KOYABİLMEK İÇİN ONLARI SÜREKLİ MEŞGUL ETMELİYİM.
FAKAT AYNI ZAMANDA GÖZÜMÜ DÖRT AÇMALIYIM! ÜSTÜN GÜÇLERİYLE NELER YAPABİLDİKLERİNİ DAHA ÖNCE GÖRDÜM.
BİZDEN KAÇAMAZSIN, SÜPERMEN! TESLİM OLURSAN SENİ İŞKENCE ETMEDEN ÖLDÜRÜRÜZ!
SEN VE KASABADAKİLER NE ZAMAN GERÇEĞİ GÖRECEKSİNİZ? SİZ O GÜÇLERE SAHİP DEĞİLSİNİZ!
...O GÜÇLER SİZİ YÖNETİYOR! HEPİNİZ O GÜÇLERİN ESİRİ OLMUSSUNUZ!
HA HA! SÜPER GÖRÜŞÜYLE BİLE BENİM HAYALET BULUT OLDUĞUMU GÖREMEDİ
UHHHHHH!
BU SİNSİ YUMRUK EPEY GÜÇLÜYMÜŞ IŞIN DAHADA KÖTÜSÜ..

BEYNİMDEKİ BOZUKLUK TEKRAR ORTAYA ÇIKTI.

ÖYLEYSE RAKİPLERİMİN ESRARENGİZ GÜÇ KAYNAĞI YAKINDA BİR YERDE OLMALI.. SÜPER GÖRÜŞÜMÜN ONU GÖRMESİNİ TELEPATİK DALGALAR ENGELLİYOR.

GÜÇ KAYNAĞINI BULMALIYIM..

DOKTORUN YUMRUĞU SENİ ZAYIF DÜŞÜRDÜ SİMDİ SIRA BENDE..

HEMEN YÖNÜMÜ DEĞİŞTİRİP ŞU SİLAHTAN KURTULAYIM.

OOOFF!

HAREKETİN GÜZELDİ SÜPERMEN.. AMA HİÇBİR YARARI OLMADI! ELİMDEKİ SİLAH GELECEĞİN SİLAHI. HAREKET EDEN HEDEFLERİDE YURABİLİR.

ÇELİK ADAM DARBE ÜSTÜNE DARBE YEMEKTEDİR.. DÜŞMANLARINA GÜÇ VEREN ENERJİ KAYNAĞININ YAYDIĞI GÖRÜNMEZ DALGALAR GÜÇLERİNİ ETKİSİZ KILMAKTADIR..

ONUN İŞİNİ ŞİMDİ BİTİRİRİZ, DOKTOR! SÜPER GÜÇLERİNİN TÜMÜ YOKOLDU.

SANA KATILIYORUM, ROCKY!

İKİMİZ BİRDEN SON KEZ SALDIRIRSAK, ONDAN HAYIR KALMAZ!

HAYDİ!

İŞTE GELİYORLAR BAKALIM SON BİRKAÇ DAKİKA İÇİNDE YAPTIĞIM HESAPLAR DOĞRU ÇIKACAKMI?

ADAMLAR, KURBANLARINA KARŞI İKİ YÖNLÜ SALDIRIYA GEÇERLER...
BLLATZLZZ
..AMA BU KEZ PELERİNLİ KAHRAMANIMIZ SALDIRIDAN KURTULUR.
İKİ SALDIRININ DA DEĞİŞİK YÖNLERDEN GELMESİ İÇİN HAVADAKİ KONUMUMU AYARLADIM..
..HER İKİ SİLAHTAN GELEN IŞINLARIN BEYNİMDE YAPTIĞI ETKİYİ ÖLÇTÜM...
VE TRİGONOMETRİ HESABIYLA, GÜÇ KAYNAĞININ GÖKYÜZÜNÜN NERESİNDE OLDUĞUNU BULDUM.
BELKİ SÜPER KUVVETİMİ KULLANACAK DURUMDA DEĞİLİM.
..AMA HIZIM VE DAYANIKLILIĞIM GİZLİ GÜÇ KAYNAĞINI PARÇALAMAYA YETER!
KABLAMM
KATUNGG
GÜÇ KAYNAĞININ TELEPATİK ETKİSİ ORTADAN KALKINCA, SÜPER GÜÇLERİMİ YENİDEN BULMAYA BAŞLADIM.
AMA KASABA HALKI NE DURUMDA ACABA?
SAKİN OL, SÜPERMEN! SANA YARDIM EDELİM!

BU MACERANIN SONU

SUPERMEN'in dostu AKUMAN'ın macerası

Balık adamın planı

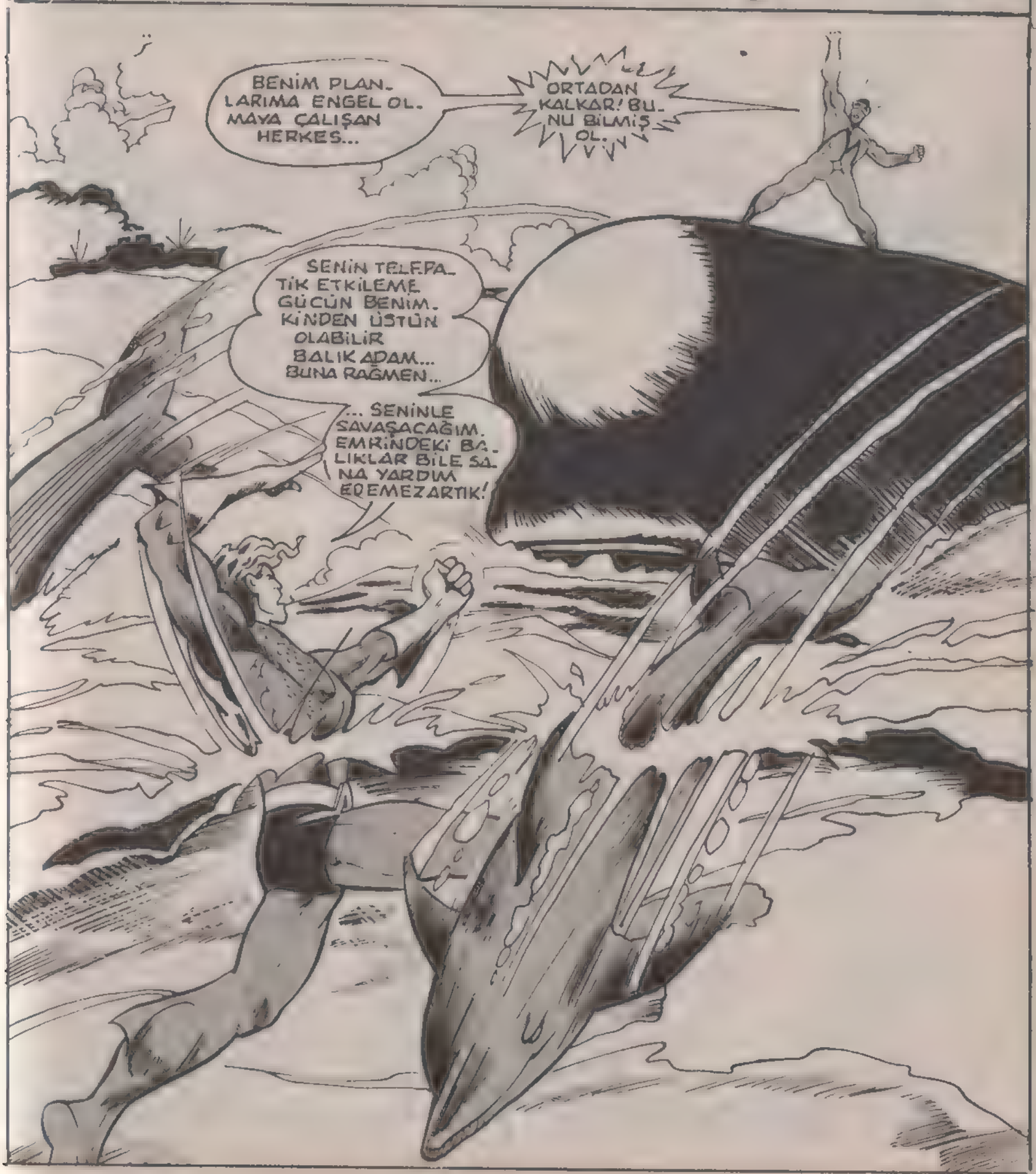

OLAYLAR AKUMAN OKYANUSUN DERİNLİKLERİNDE TAHTINI KORUMAK İÇİN SAVAŞIRKEN BAŞLADI...
BALIK ADAM'IN GELDİĞİ YER BELLİ DEĞİLDİ...
SAVAŞ GEMİSİ: GÜÇLÜ BİR BALİNA, ORDUSU: YUNUSLAR, HEDEFİ İSE: YAKIP YIKMAKTI.
ÇOK ÖNEMLİ İLAÇLARLA YÜKLÜ BİR GEMİNİN ETRAFI SARILMIŞTI...
BALIK ADAM ŞARTLARINI SIRALIYORDU...
BU BALİNALAR BENİM EMRİMDEDİR VE İSTEDİĞİM AN GEMİYİ PARÇA PARÇA EDERLER. SÖYLEDİKLERİMİ AYNEN YAPACAKSINIZ!
GEMİDEKİ YÜKÜ İSTİYORUM. ŞİMDİ HEPİNİZ EN KISA ZAMANDA GEMİYİ TERK EDECEKSİNİZ!
HAYIR! SAVAŞACAĞIZ... BİR TEK ADAM GÖZÜMÜZÜ KORKUTAMAZ!
BİZ YOKUZ! BİR DELİ İLE SAVAŞIP CANIMI TEHLİKEYE ATAMAM!
BÖYLECE..
HAH HA! HERŞEY BENİM OLDU!
BU DÜN YAVA KARŞI AÇTIĞIM SAVAŞTA BÜYÜK BİR GÜÇ KAYNAĞI DEMEKTİR!

ISSIZ BİR KOYDA...
HERŞEY PLANIMA GÖRE YÜRÜYOR...
HAHA! ALELADE BİR DENİZ BİYOLOĞU İKEN BUNLARIN OLACAĞINI HAYAL BİLE EDEMEZDİM.
BÜTÜN BUNLARI BAŞARDIĞIMA HALA İNANAMIYORUM...
BAŞLIĞIMDAKİ TELEKONTROL SİSTEMİ İYİ ÇALIŞIYOR... BALIKLARIN BANA İTAAT ETMESİ BUNDAN!
BİRAZ DAHA ÇALIŞIRSAM, BELKİ DENİZ ALTINDA DA ÇALIŞIR. O ZAMAN TÜM DENİZ ALEMİ EMRİM DEMEKTİR. AMA ÖNCELİKLE DENİZDEKİ TÜM MEMELİ HAYVANLARI ELE GEÇİRMELİYİM.
ŞİMDİ BUNLARI BİR YANA BIRAKIP GANİMETLERİMİ GÖZDEN GEÇİREYİM.
NEWS 15
SERUM YÜKLÜ GEMİ GASP EDİLDİ
FİDYE İSTENİYOR
OLAY NASIL MEYDANA GELMİŞ?
SERUM YÜKLÜ GEMİ GASP EDİLDİ
KENDİNE BALIK ADAM DİYEN BİR HIRSIZ AĞZINA KADAR GRİP SERUMU İLE DOLU GEMİYİ ZORLA ÇALMIŞ.. SERUMLAR AVRUPA'YA GİDİYORMUŞ.
DERHAL BU YÜKÜ GERİ ALAMAZSAK TÜM AVRUPA GRİPTEN KIRILABİLİR.
İSVİÇRE'DEKİ TEMSİLCİMİZ DURUMUN ÇOK KÖTÜ OLDUĞUNU HABER VERDİ.

ÖZÜR DİLERİM AMA, NEDEN BU KADAR HEYECANLANIYORSUNUZ ANLADIM SENATÖR
YENİ BİR GEMİ İLE BAŞKA SERUM GÖNDEREMEZ MİSİNİZ ?
BU SORUNUN CEVABINI YAKINDA ÖĞRENECEĞİZ AMA ÖNCE HİKAYEMİZİN GERÇEK KAHRAMANLARI İLE BİRLİKTE OLMALIYIZ...
AKUMAN KARISI MERA İLE BİRLİKTE MAĞARASINA DOĞRU YAKLAŞMAKTADIR
KENDİMİ ÇOK MUTLU HİSSEDİYORUM MERA... ARTIK BENİ HİÇ KİMSE ETKİLİYEMEZ.'
BAŞKA BİR İŞLE UĞRAŞABİLİRİM.
BİRLİK'İN MONİTÖRÜNDEN SİNYAL VERİLİYOR!
İŞTE BÖYLE AKUMAN.' İKİ HAFTADIR BU SERUMLAR HAZIRLANIYORDU. BU SERUMLARA İNSANLARIN ÇOK İHTİYACI VAR...
SERUMLAR AVRUPA'YA GİDİYORDU DEĞİL Mİ ?
GİDELİM MERA.' GERÇİ ÇOK GÜÇLÜ BİR GEMİ YOLA ÇIKMIŞ AMA, BELKİ BİZE DE İHTİYAÇLARI VARDIR.
BUNDAN KUŞKUN OLMASIN AKUMAN...
İŞE BAK!
GELİYORLAR!
BENİ OLDUKÇA CİDDİYE ALMIŞLAR.
ONLARA BİR DERS VERMELİ!
BÜTÜN HEPSİNİ BİTİRMEYE GEREK YOK!
BALİNALARIMDAN BİRİ BİR GEMİYİ BATIRSA YETER!
İSTEDİĞİM FİDYE DE BÖYLECE YÜKSELİR TABİİ.'

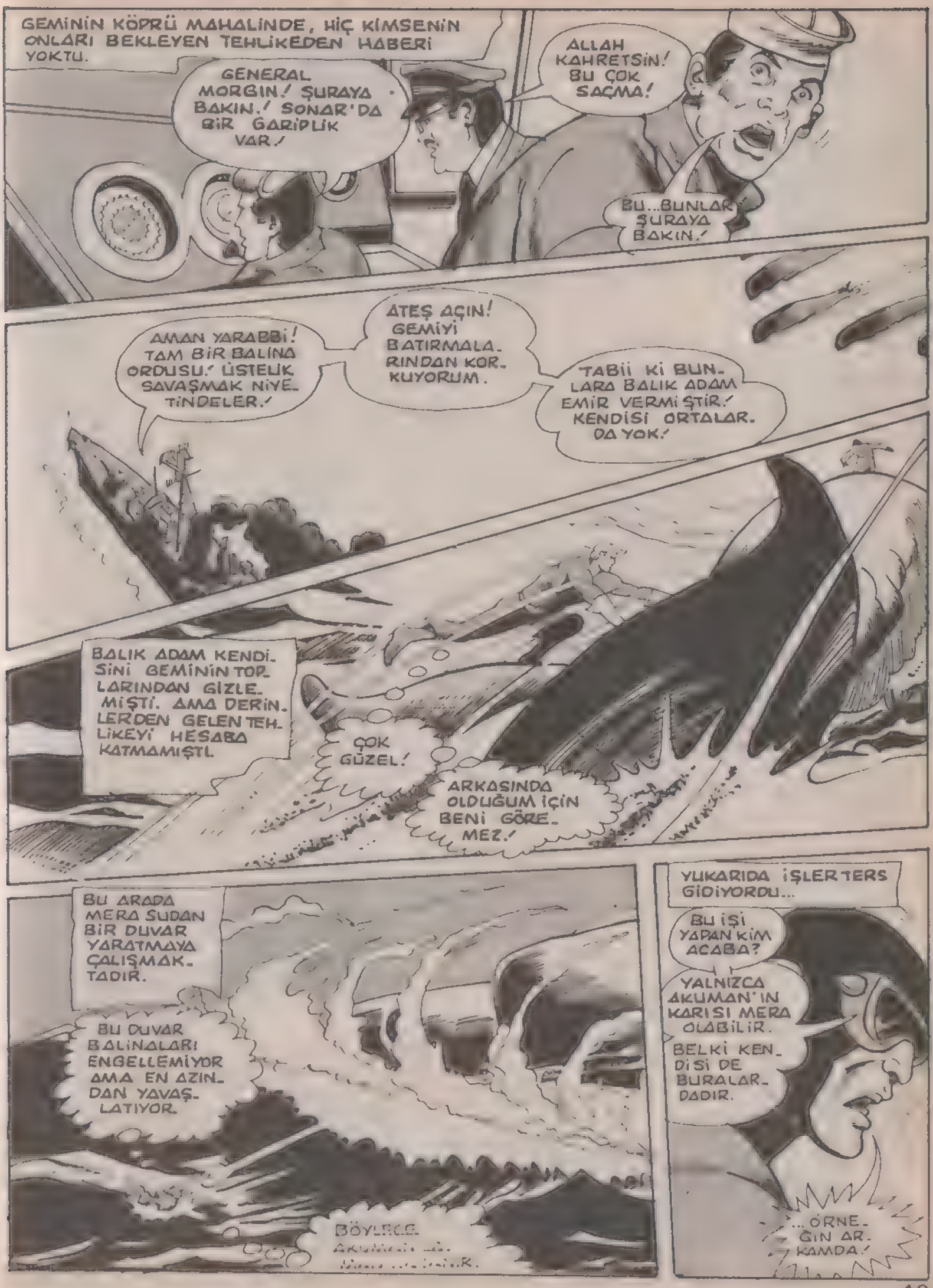
GEMİNİN KÖPRÜ MAHALİNDE, HİÇ KİMSENİN ONLARI BEKLEYEN TEHLİKEDEN HABERİ YOKTU.
GENERAL MORGIN! ŞURAYA BAKIN! SONAR'DA BİR GARİPLİK VAR!
ALLAH KAHRETSİN! BU ÇOK SAÇMA!
BU...BUNLAR ŞURAYA BAKIN!
AMAN YARABBİ! TAM BİR BALİNA ORDUSU! ÜSTELİK SAVAŞMAK NİYETİNDELER!
ATEŞ AÇIN! GEMİYİ BATIRMALARINDAN KORKUYORUM.
TABİİ Kİ BUNLARA BALIK ADAM EMİR VERMİŞTİR! KENDİSİ ORTALARDA YOK!
BALIK ADAM KENDİSİNİ GEMİNİN TORLARINDAN GİZLEMİŞTİ. AMA DERİNLERDEN GELEN TEHLİKEYİ HESABA KATMAMIŞTI.
ÇOK GÜZEL!
ARKASINDA OLDUĞUM İÇİN BENİ GÖREMEZ!
BU ARADA MERA SUDAN BİR DUVAR YARATMAYA ÇALIŞMAKTADIR.
BU DUVAR BALİNALARI ENGELLEMİYOR AMA EN AZINDAN YAVAŞLATIYOR.
BÖYLECE
YUKARIDA İŞLER TERS GİDİYORDU...
BU İŞİ YAPAN KİM ACABA?
YALNIZCA AKUMAN'IN KARISI MERA OLABİLİR.
BELKİ KENDİSİ DE BURALARDADIR.
...ÖRNEĞİN ARKAMDA!

HAH HA! BÜYÜK AKUMAN ARTIK RAKİPLERİNE ARKADAN MI SALDIRIYOR?

BU SEFERKİ RAKİBİNİN SENDEN ÜSTÜN OLDUĞUNU ANLADIN MI ARTIK?

HAYDİ GEL BAKALIM!

BALIKLARI TELEPATİK OLARAK ETKİLEDİĞİNİ BİLİYORDUM AMA GÜCÜMLE ONUN EMİRLERİNİ DÜZELTECEĞİME İNANIYORDUM.

OYSA GÜCÜ DE BENDEN DAHA FAZLAYMIŞ!

BU ARADA...

GÜCÜMÜ KULLANAMIYORUM ARTIK!

YARATTIĞIM DUVAR GERİ TEPTİ...

BENİ SÜRÜKLÜYOR!

KOCASI DA KÖTÜ BİR HALDEYDİ...

UMPPFF!

BİRİNCİ RAUNDU O KAZANDI AMA SUYA GİRERSEM GÜCÜMÜ KAZANIRIM.

ŞANS ESERİ AKUMAN TAM MERA'NIN YANINA DÜŞMÜŞTÜ.

MERA BAYILMIŞ GİBİ GÖRÜNÜYOR!

BENDE ÇOK KÖTÜYÜM!

BALIKADAM. EMRİNDEKİLER SAYESİNDE BİZİ BU HALE SOKTU...

BİR TEK KURTULUŞUMUZ VAR... BALİNANIN...

...İÇİNE GİRMEK!

İŞTE ŞİMDİ!

BU ÇOK ZOR AMA YERİNDE BİR KARARDI.
YETER ARTIK!
BALİNA ON. LARI İYİCE SİN. DİRİR... ARTIK GERİ DÖNEBİLİRİM.
AMA DENİZLER KRALI HİÇ TE KÖTÜ BİR DURUMDA DEĞİLDİ.
BALİNA DİBE DALIYOR! DEMEK BALIK ADAMDAN UZAKLAŞI. YOR!
ONUN ETKİSİN. DEN KURTULDUĞU. NA GÖRE, ŞIMDİ ONU BEN ETKİLE. MEYE ÇALIŞMA. LIYIM...
BA... BAŞARDIM! BALİNA GERİ DÖ. NÜYOR!
YAŞA. SIN!
NELER OLDU? NE. REDEYİZ?
AÇIKLAYACAK VAKİT YOK! GERİ DÖNÜP OLAN Bİ. TENE BAKMALIYIZ.
OLANLAR ÇOK FECİYDİ... PEK ÇOK ŞEY KAYBOLMUŞTU.
YOO! OLA. MAZ! ÇOK GEÇ KAL. DIK!

DAHA SONRA...

HOŞGELDİN AKUMAN... BALIK ADAMA KARŞI İYİ BİR SAVAŞ ÇIKARTTINIZ... NEREDEYSE SİZİN KAZANACAĞINIZA İNANACAKTIK.

YETER! SAÇMALAMAYI BIRAK KAMAROT!

BİZ BU ADAMI YAKALAMAYI BAŞARAMADIKTAN SONRA BU İŞİ BAŞKALARINDAN BEKLEMEK ÇOK SAÇMA!

GÜNAYDIN GENERAL MORGIN... BURADA OLDUĞUNUZU TAHMİN ETMİŞTİM

SİZE BAZI SORULARIM OLACAK...

SORACAK NE KALDI Kİ?

ALÇAK HERİF HEPİMİZİ YENİLGİYE UĞRATIP ORTADAN YOK OLDU!

ÖZÜR DİLERİM KOMUTANIM! SONAR'IN NORMALE DÖNDÜĞÜNÜ HABER VERMEK İSTEDİM.

SONAR MI?

EVET. BALIK ADAM GÖRÜNMEDEN KISA BİR SÜRE ÖNCE SONAR BİR GARİPLEŞTİ. İNCELEMEK İSTER MİSİNİZ?

ÇOK İLGİNÇ...

BU İŞTE BİR İŞ VAR!

GARİP OLAYLARIN ÇÖZÜMÜNE ADIM ADIM YAKLAŞILIRKEN, ATLANTİS ŞEHRİNDE BAŞKA GARİP OLAYLAR YAŞANMAKTAYDI...

BU KADAR KARAMSAR OLMA SEVGİLİM! VULKO ÜLKEMİZİ YÖNETTİKÇE HERŞEY YOLUNDA GİDİYOR.

AKUMAN'A BU SIKINTILARINI ANLATSAN ÇOK GÜLER. Dİ HERHALDE!

BIRAK BUNLARI! VAKTİMİZİ DAHA İYİ DEĞERLENDİREMEZ MİYİZ?

SENİN İÇİN ÖNEMLİ OLAN YALNIZCA HOŞÇA VAKİT GEÇİRMEK Mİ?

NEDEN OLMASIN? BU DA BİR FELSEFE BENCE...

ONLARI NASIL BİR BÖLGENİN BEKLEDİĞİNİ BİLSELERDİ TULA BÖYLE KONUŞAMAZDI HERHALDE...

...ŞİMDİ ATLANTİS'TEN AYRILIP TEKRAR...

...DÜNYADAKİ SORUNLARA DÖNÜYORUZ.
BURAYA GELDİ. ĞİME BİN PİŞMAN OLDUM.
HERŞEY KÖ- TÜYE GİDİ- YOR...
KOMUTA- NIM... SONAR BENE GARİPLEŞTİ!
DEMEK YENİDEN GELİYORLAR?
AKUMAN HAKLIYDI.

HAYVANLARI ET- KİLEDİĞİ ALET SONAR'I BO- ZUYOR ANLAŞILAN...
BELKİ SO- NAR YARDI- MIYLA ONUN GİZ- LENDİĞİ YE- Rİ BULABİ- LİRİZ.!
ŞURADAKİ KÖRFEZE BİR BAKA- LIM...
NE YAPI- YORSU- NUZ? ORA- YA GİDE- MEZSİNİZ.!

DENEYE- CEĞİM.!
GEMİ İLE BU ADAMA HİÇ. BİR ŞEY YAPA- MADIĞIMIZA GÖRE BEN BİR ŞEY DE- NEMELİYİM!

YUNUSLAR EMİR ALMIŞ DU- RUMDALAR! KUMAN- DANLARININ GİZ- LENDİĞİ YERE DOĞRU GİDİ- YORLAR.!
BU ŞEKİLDE ONU BULA- BİLİRİM.!

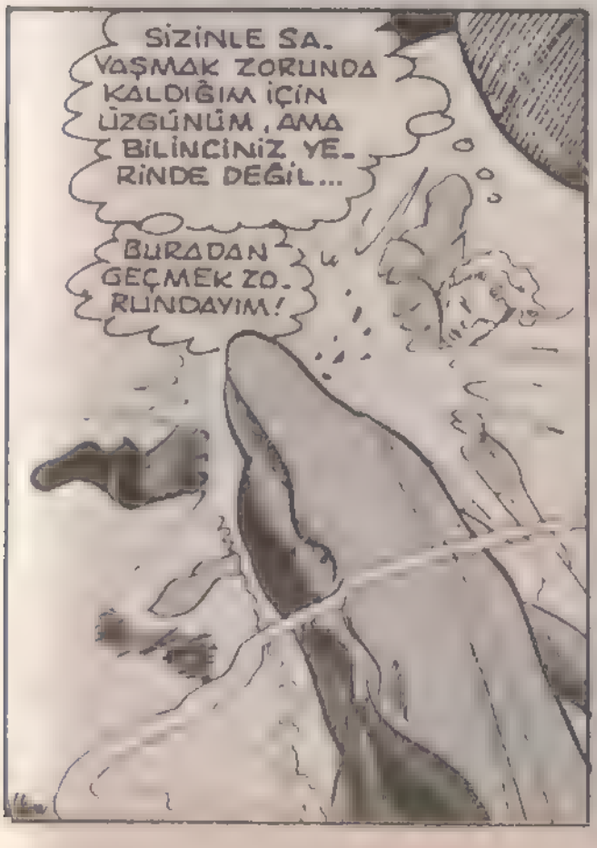
SİZİNLE SA- VAŞMAK ZORUNDA KALDIĞIM İÇİN ÜZGÜNÜM, AMA BİLİNCİNİZ YE- RİNDE DEĞİL...
BURADAN GEÇMEK ZO- RUNDAYIM!

YUNUSLAR TELEPATİK ALARM VERİYORLAR! BİRİSİ BURAYA GELMEYE ÇALIŞIYORMUŞ! YUNUSLAR EN- GEL OLAMIYOR GAL...A!
DEMEK GİZLİ YERİ- Mİ ÖĞREN- DİLER.!

BALIK ADAM YAL- NIZCA MEMELİ HAY- VANLARA HÜKMEDEBİ- LİYOR! BUNU ANLADIĞIM İYİ OLDU! BÖYLECE GE- RİKALAN BALIK- LARDAN YARDIM İSTEYEBİLİRİM.
NERE- DE KALDI- LAR ACABA?

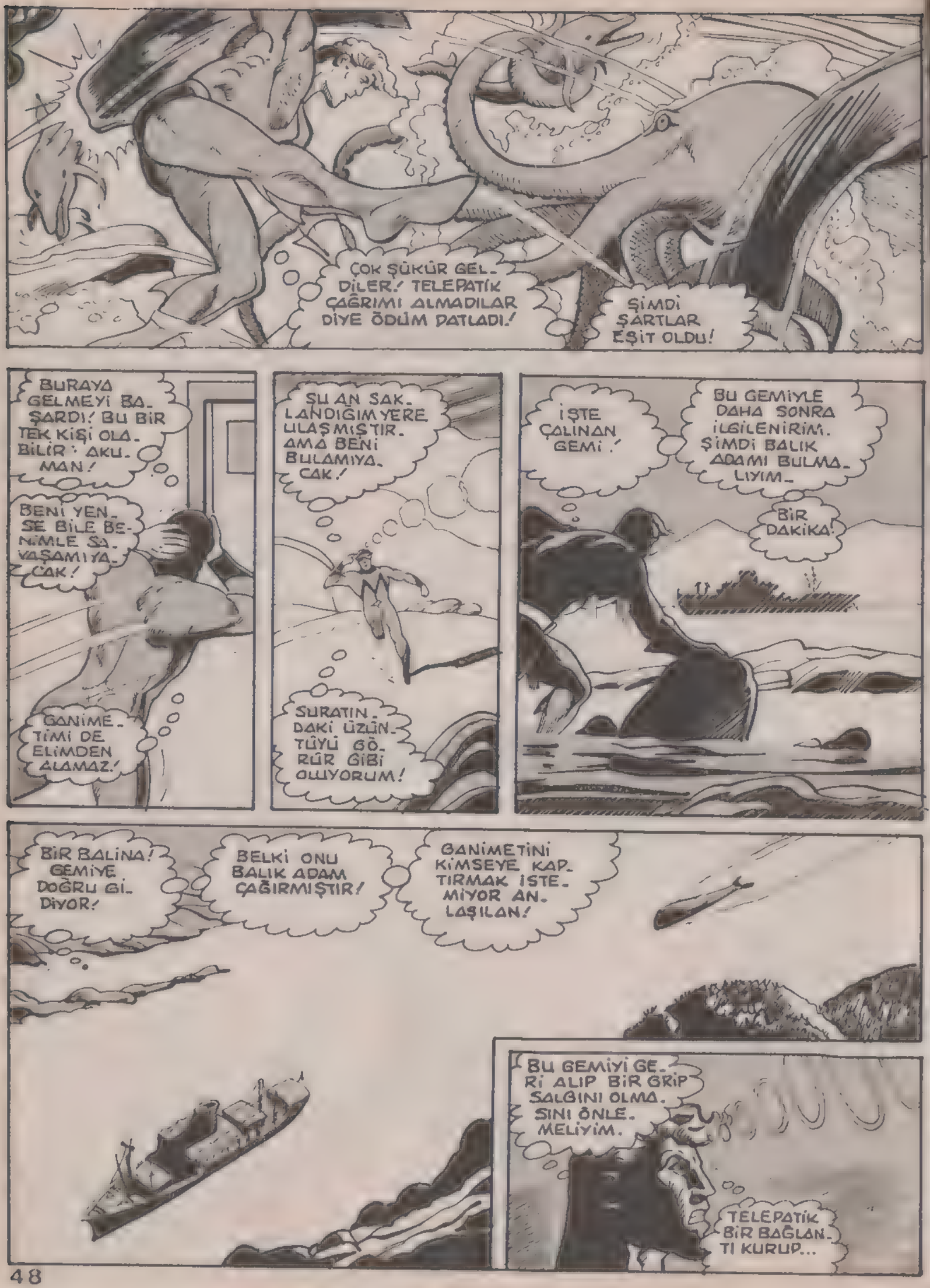
ÇOK ŞÜKÜR GEL-DİLER! TELEPATİK ÇAĞRIMI ALMADILAR DİYE ÖDÜM PATLADI!
ŞİMDİ ŞARTLAR EŞİT OLDU!
BURAYA GELMEYİ BA-ŞARDI! BU BİR TEK KİŞİ OLA-BİLİR: AKU-MAN!
BENİ YEN-SE BİLE BE-NİMLE SA-VAŞAMIYA-CAK!
GANİME-TİMİ DE ELİMDEN ALAMAZ!
ŞU AN SAK-LANDIĞIM YERE ULAŞMIŞTIR. AMA BENİ BULAMIYA-CAK!
SURATIN-DAKİ ÜZÜN-TÜYÜ GÖ-RÜR GİBİ OLUYORUM!
İŞTE ÇALINAN GEMİ!
BU GEMİYLE DAHA SONRA İLGİLENİRİM. ŞİMDİ BALIK ADAMI BULMA-LIYIM-
BİR DAKİKA!
BİR BALİNA! GEMİYE DOĞRU Gİ-DİYOR!
BELKİ ONU BALIK ADAM ÇAĞIRMIŞTIR!
GANİMETİNİ KİMSEYE KAP-TIRMAK İSTE-MİYOR AN-LAŞILAN!
BU GEMİYİ GE-Rİ ALIP BİR GRİP SALGINI OLMA-SINI ÖNLE-MELİYİM.
TELEPATİK BİR BAĞLAN-TI KURUP...

BALİNAYI YOLUNDAN DÖNDÜRMEYİ DENEMELİYİM...
BALIK ADAM BALİNAYA DA HA YAKIN ANLAŞILAN!
AMA BU KEZ ONUN GÜCÜNÜ AŞMALIYIM.
KENDİ GÜCÜMÜ SINIRLARINA DEK ZORLUYORUM... BAŞARMALIYIM...
EVET BAŞARDIM.. NNGG.!
BALİNA GERİ D...
DÖNÜYOR!
KENDİNİ BIRAKMA AKUMAN SEN KAZANDIN...
SERUMLAR GÜVEN ALTINDA AMA, BALIK ADAM KAÇABİLİR!
DAHA İŞİN BİTMEDİ DEMEKTİR.!
ŞİMDİ TEKRAR ATLANTİS'E DÖNÜYORUZ.
BAZEN SENİ ANLAMIYORUM TULA.!
YALNIZCA KENDİNİ DÜŞÜNÜYORSUN... ÇEVRENLE İLGİLENMİYORSUN BİLE...
SEN?
SENİN IRKIN OĞLUMU BENDEN ÇALDI. ŞİMDİ DERHAL ONUN NEREDE OLDUĞUNU SÖYLEYECEKSİN.!
AKSİ HALDE SEN DE ARKADAŞIN DA PARÇA PARÇA OLURSUNUZ.!
BU DA NE DEMEK OLUYORDU BÖYLE? GERÇEKTEN AKUBOY'UN KAYBOLAN ÇOCUKTAN HABERİ VAR MIYDI? NEYSE ŞİMDİ BU DRAMATİK SAHNEYİ BİR YANA BIRAKIP HERŞEYİN SAKİN OLDUĞU BİR YERE DÖNÜYORUZ.

MEVSİMLERDEN KIŞTI... GÜNEY ATLANTİK OKYANUSU.ÜZERİNDE GÜNEŞ GÖRÜNMÜŞTÜ.
ARADIĞIMIZ ŞEYİN BERMUDA ADASINDA OLDUĞUNA EMİN MİSİNİZ?
DOĞRU OLMASAYDI BURALARA KADAR NEDEN GELELİM Kİ... BÜTÜN GAZETELER MANŞETLERDE BU OLAYI YAZMADI MI?
HEY! S...SİD! ŞU...ŞURAYA BAK!
EYVAH! BİR HORTUM... AMA BU İMKANSIZ! GÖKYÜZÜNDE BİR TEK BULUT BİLE YOK!
ŞİMDİ DERS VERMEYİ BIRAK DA BİR ŞEYLER YAP.
ÜSTÜMÜZE DOĞRU GELİYOR!
WOOOSCH
MEVSİMLERDEN KIŞTI... AMA GÜNEY ATLANTİK ÜZERİNDE GÜLÜMSEYEN BİR GÜNEŞ GÖRÜNMÜŞTÜ...

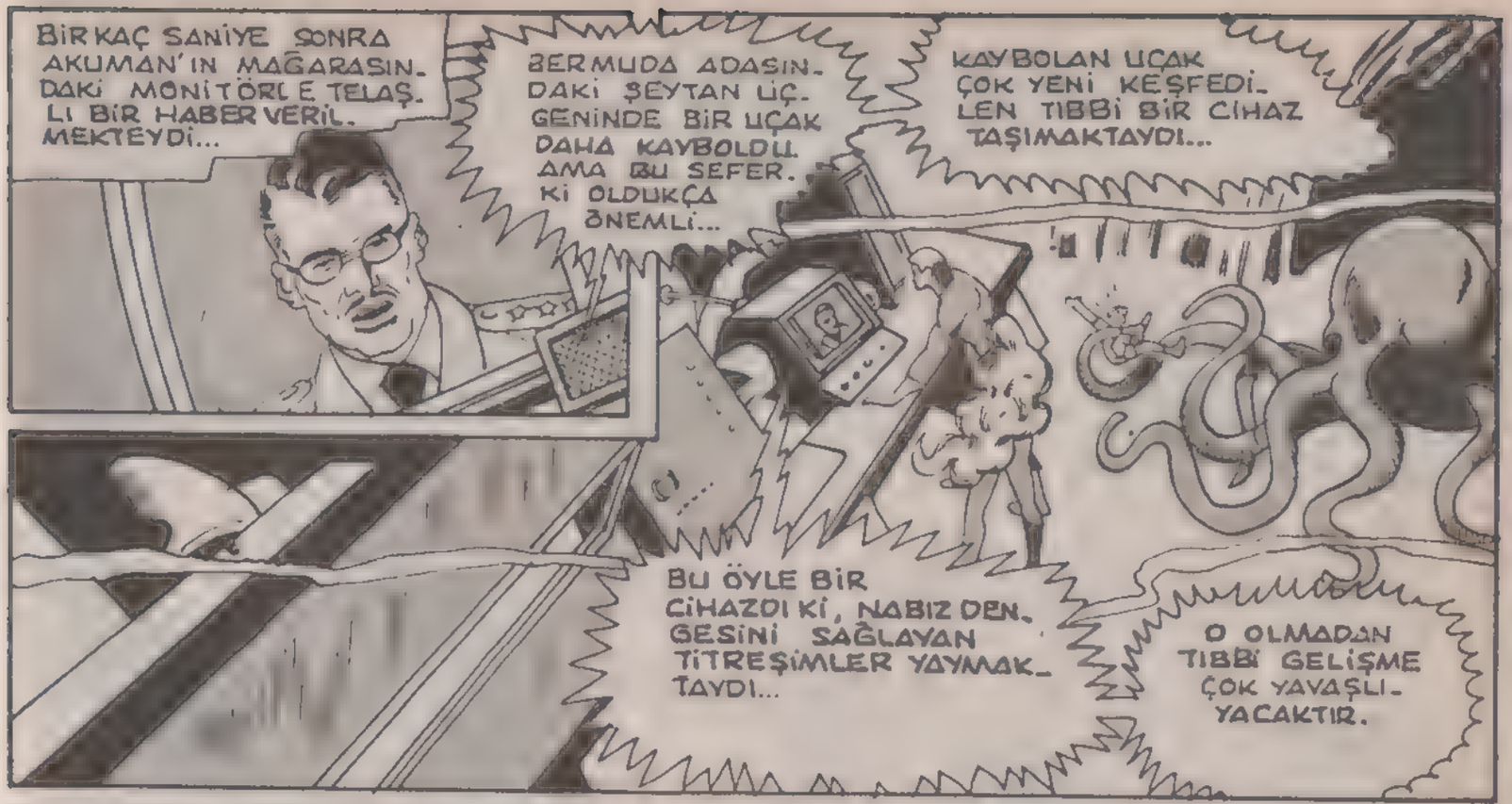

KONUŞMAYLA VAKİT KAYBETMEK YERİNE, EYLEMLE VAKİT KAZANMAK...

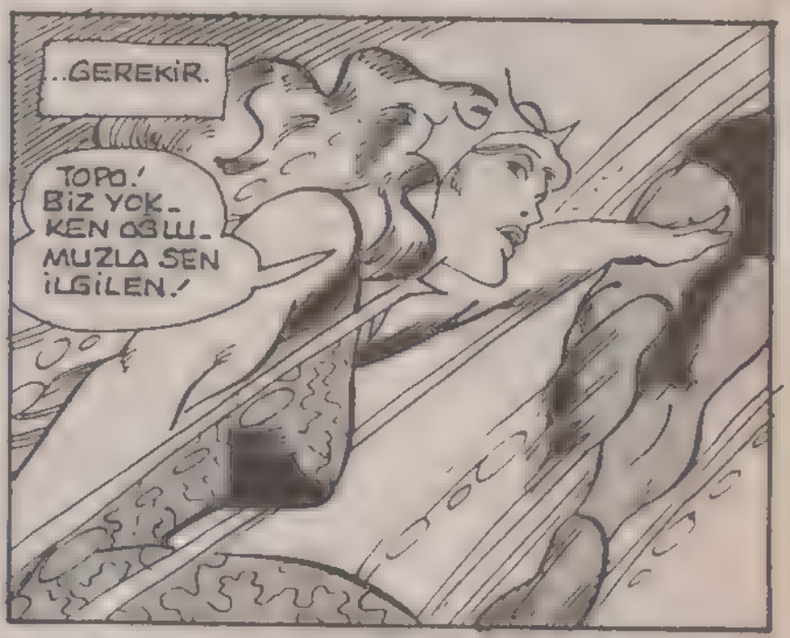

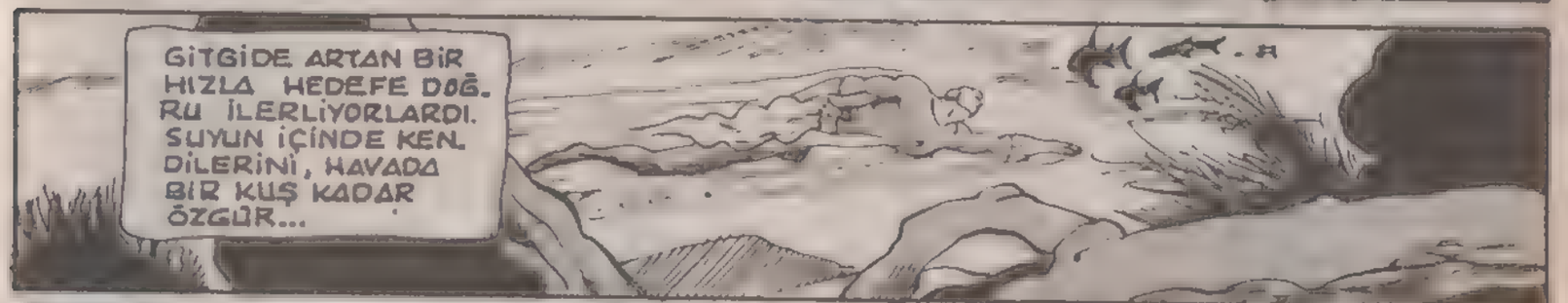

..BAKA-YIM!

HAY ALLAH'IN BELASI!

ADIMI DUYMAK HOŞUNA GİTMEYECEK HERHALDE!

ADIM GÖKLER FATİHİ...

ASLINDA SENDEN İSTEDİĞİM BİR ŞEY YOK!

AMACIM O KIRMIZI MASKELİ SAHTEKAR İLE HESAPLAŞMAK!

KIRMIZI ŞİMŞEK'TEN Mİ BAHSEDİYORSUN?

DOĞRU SARI BALIK! O ALÇAK HERİF YETERİNCE SİNİRLERİMİ BOZDU. AMA BEN YAPACAĞIMI BİLİRİM...

BU CİHAZ YÜREK ATIŞLARINI YAVAŞLATABİLİYORSA, BUNU ŞİMŞEK'E DE UYGULUYABİLİRİM!

VE NABIZ ATIŞINI DENGESİZ HALE GETİRİP ONU ÖLDÜREBİLİRİM.

ŞU SU BOŞLUĞU VE ÇUKURDAN KURTULMAK PEK KOLAY OLMASA GEREK.

AMA O HAİN İÇİN BAŞKA PLANLARIM DA VAR!

ŞİMDİ BURADAN YOK OL! AKSİ HALDE SENİN DE BAŞINA GELECEKLER VAR DEMEKTİR!

YALAN SÖYLÜYORSUN!

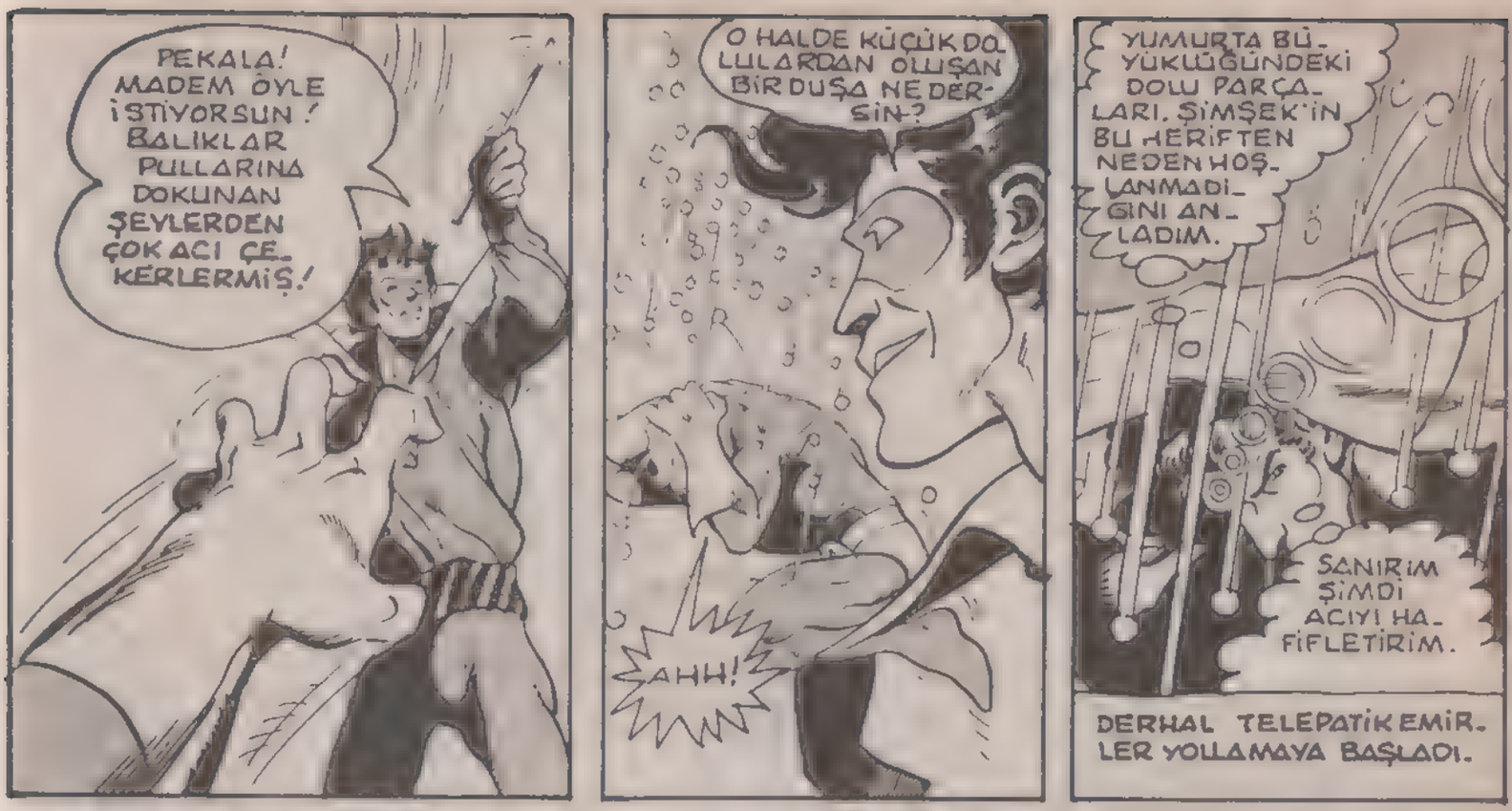
PEKALA! MADEM ÖYLE İSTİYORSUN! BALIKLAR PULLARINA DOKUNAN ŞEYLERDEN ÇOK ACI ÇEKERLERMİŞ!
O HALDE KÜÇÜK DOLULARDAN OLUŞAN BİR DUŞA NE DERSİN?
AHH!
YUMURTA BÜYÜKLÜĞÜNDEKİ DOLU PARÇALARI. ŞİMŞEK'İN BU HERİFTEN NEDEN HOŞLANMADIĞINI ANLADIM.
SANIRIM ŞİMDİ AÇIYI HAFİFLETİRİM.
DERHAL TELEPATİK EMİRLER YOLLAMAYA BAŞLADI.

VE BALIKLARDAN OLUŞAN BİR DUVAR ONU DOLULARDAN KORUYORDU.
HIZLA GİTTİKLERİ İÇİN BALIKLARA BİRŞEY OLMUYOR. BEN DE İLERLEYEBİLİYORUM.

ŞİMDİ SENİNLE İLGİLENEBİLİRİM.
ÖNCE KENDİNİ NASIL KORUYACAĞINI DÜŞÜN!
ŞU ALETİ İLK KEZ SANA KARŞI...

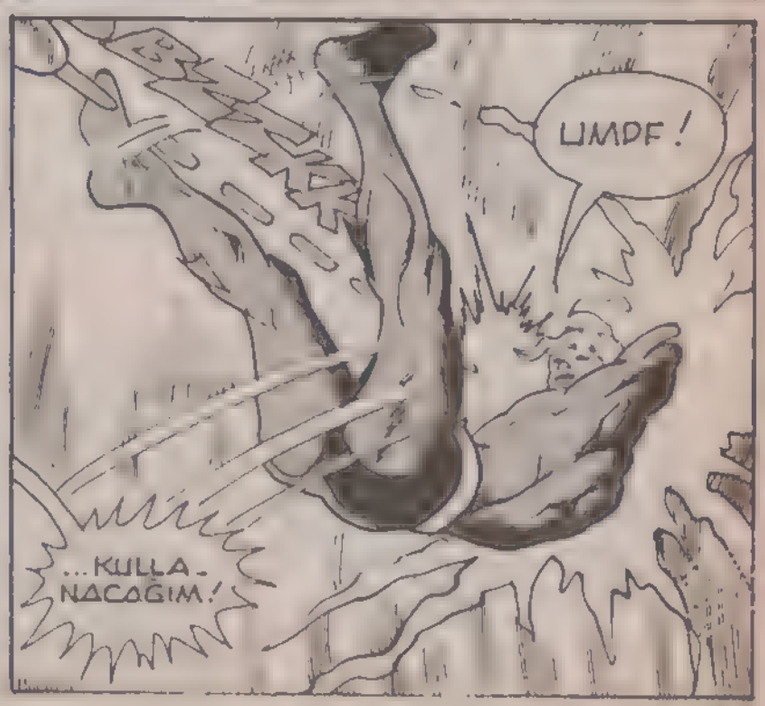
UMDF!
...KULLANACAĞIM!

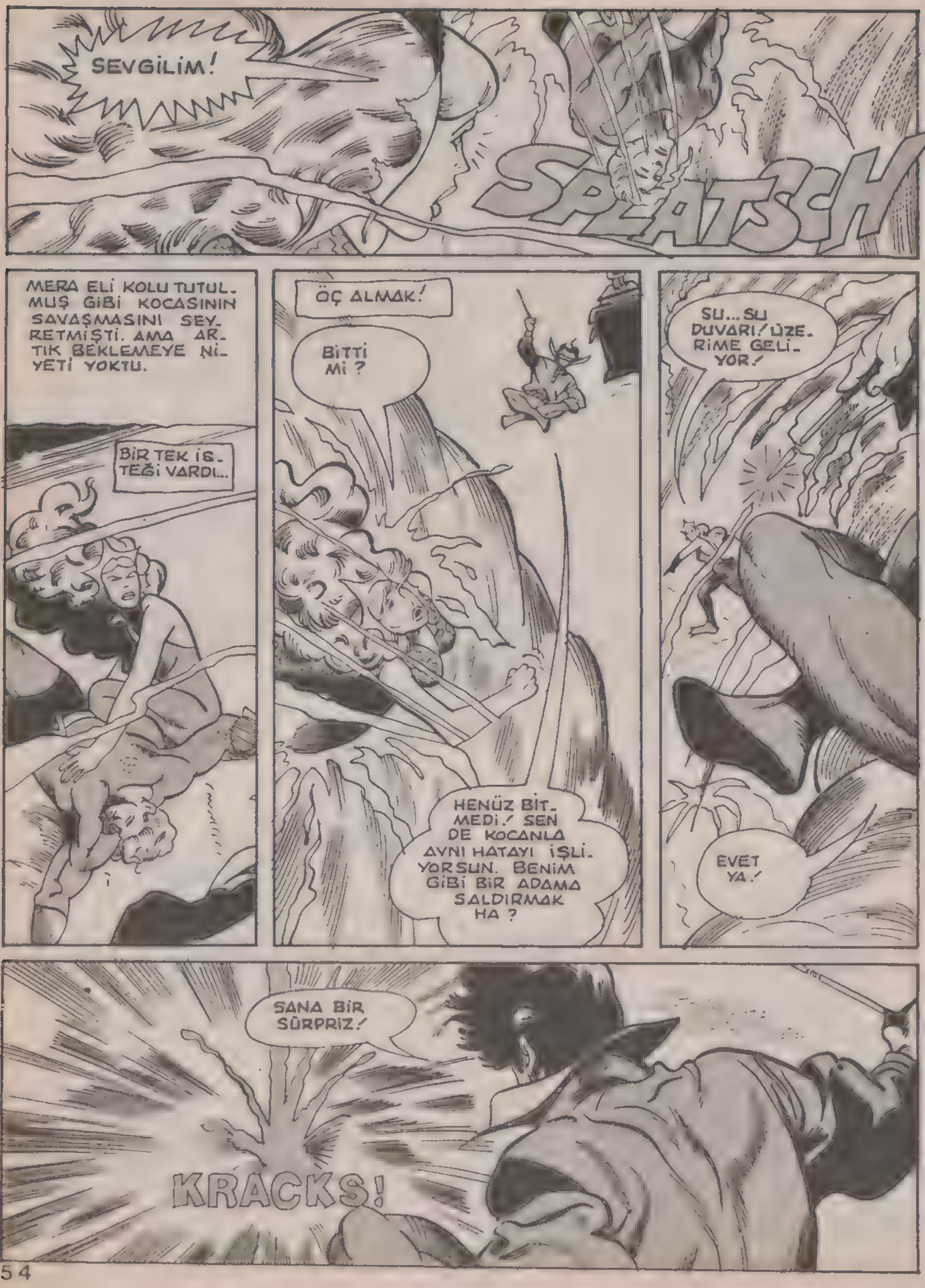
SEVGİLİM!
SPLATSCH
MERA ELİ KOLU TUTULMUŞ GİBİ KOCASININ SAVAŞMASINI SEYRETMİŞTİ. AMA ARTIK BEKLEMEYE NİYETİ YOKTU.
BİR TEK İŞTEĞİ VARDI...
ÖÇ ALMAK!
BİTTİ Mİ?
HENÜZ BİTMEDİ! SEN DE KOCANLA AYNI HATAYI İŞLİYORSUN. BENİM GİBİ BİR ADAMA SALDIRMAK HA?
SU... SU DUVARI! ÜZERİME GELİYOR!
EVET YA!
SANA BİR SÜRPRİZ!
KRACKS!

KÖPÜREN DALGALAR MERA'NIN ÜSTÜNE SALDIRDIKTAN SONRA TEKRARDAN MASUM BİR HALE BÜRÜNÜP ÇARŞAF GİBİ DÜMDÜZ OLDULAR.
GERÇEKTEN NEDEN SÖZ ETTİĞİNİ ANLAMIYORUM.
YALANCI! GÖZLERİN SENİ ELE VERİYOR.
HALKIN OĞLUMU BENDEN ÇALDI...
ONU GERİ İSTİYORUM!
BENİ DİNLE! GÖZÜMÜN RENGİ KALITIMSAL DEĞİL! BU YALNIZCA BİR RASLANTI!
YETER! BENİ CİDDİYE ALMIYORSUN! AMA KARINA BİR ŞEY OLURSA...
...BELKİ DAHA FARKLI DÜŞÜNÜRSÜN!
HAYIR!
ZZASCH
TABANCADAN ÇIKAN IŞINLARIN SICAKLIĞI İLE SU CIZIRDAMIŞTI. BU KORKUNÇ BİR GÜRÜLTÜYDÜ...
BU DENİZLER KRALI AKUMAN'IN ÇIKARDIĞI SESTEN ÇOK FARKLIYDI...
UHHH! NEREDEYİM?
MERA!

KAHRAMANLAR HİÇBİR ZAMAN DUYGULARININ ETKİSİNDE KALMAMALI-DIRLAR...
AKUMAN DERİN BİR ÜZÜNTÜ İÇİN-DEYDİ. AMA ŞU AN... ARTIK HİÇ BİR ŞEY YAPAMAZDI.
BİR KAÇ SANİYE SONRA
HAYDİ DOST-LARIM! ONU DOKTOR VULKO'YA GÖTÜRÜN. MERA'-YA BİR TEK O YAR-DIM EDEBİLİR.
SİZLER. BENİMLE GELİN.
ÜZÜNTÜ BİRDEN BİRE NEFRETE DÖNÜŞTÜ.
AYNI ANDA FLORİDA'NIN ISSIZ SAHİLLERİNDEN BİRİNDE...
SİHİRLİ DEYNE-ĞİM HEM BENİ, HEM DE ÇALDIĞIM CİHAZI TAŞIMAYA YETER AMA HELİKOPTER GENE DE DAHA GÜ-VENLİ OLUR.
HEY!
ACELE ET-ME BAKALIM AHBAP!
KAÇMAK ÖYLE KOLAY DEĞİL...
BUNU KENDİN İS-TEDİN!

SENİN ŞU KOLLARINI BUZDAN YAPA-YIM DA GÖR!
DENİZİ DONDURUYOR!
EVET YA! SENİ DE...
...BUZDAN BİR ADAM HA-LİNE SOKA-CAĞIM!
BU YETENEK-LERİNİ KENDİNE SAKLA... İLERDE LAZIM OLUR!
KRAÇK!
AYAKLARIMI GAYET İYİ KUL-LANABİLİRİM! GÖRDÜN MÜ?
BENİM DAVAM SENİN-LE DEĞİL Kİ! NEDEN SALDIRI-YORSUN?
BENİM DAVAM DEĞİL Mİ? ÇOK ÖNEMLİ BİR CİHAZ ÇALIYORSUN, DOST-LARIMI TEHDİT EDİ-YORSUN, KARIMI YARALIYORSUN...
...VE SONRA DA DAVAM ŞE-NİNLE DEĞİL DİYORSUN! ÖYLE Mİ?
KUSURA BAK-MA AMA BE-NİM TEK AMA-CIM SENİ YA-KALAMAK!
PEKALA! ÖY-LE BİR ŞEY YAPACAĞIM Kİ BİR DAHA ÖMRÜN BO-YUNCA...

...BENİ GÖREMİYECEKSİN!

ANİDEN OLUŞAN YÜKSEK GERİLİME SAHİP ŞİMŞEKLER AKUMAN'IN DÖRT BİR YANINA DÜŞMEYE BAŞLADI.
FIZZTTT
AKUMAN KORKUNÇ SONDAN KURTULMAYA ÇALIŞIYORDU. ACABA...

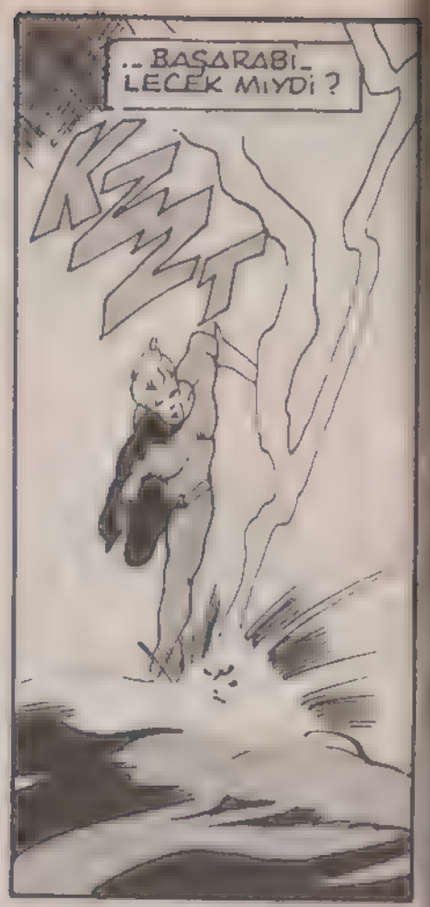
...BAŞARABİLECEK MİYDİ?
KMZT

HER BİR SIÇRAYIŞTA...
BZ-ZT

BİR ÖLÜM TEHLİKESİ ATLATMAKTAYDI.
KIZZAK

DAHA FAZLA DAYANAMAM. HEMEN BİR ÇÖZÜM BULMALIYIM... AMA NASIL?
BİR DAKİKA! ŞİMŞEK ORTADA BİR ÇUKUR AÇTI!

OLUŞAN ISI KUMU CAM HALİNE GETİRECEK KADAR ERİTTİ. BELKİ BAŞARABİLİRİM...
CAMI DOĞRU AÇIDAN TUTMALIYIM...

ONU YETERİNCE YUKARI KALDIRABİLİR. SEM BİR AYNA VAZİFESİ GÖRÜR.

TZZING

ZZZACK!

O TAM BİR KAHRAMANDI VE SONUNDA GENE BAŞARI KAZANMIŞTI.

AKUMAN FLORİDA'DA GÖREVİNİ TAMAMLARKEN, AKUBOY ATLANTİS'TE DÖVÜŞÜ BİTİRMİŞTİ.

BU KADAR YETER! ARTIK İLGİLİLERE HABER VERELİM...

YOO TULA!

NE DEDİN?

HEP KENDİMİ BİR BOŞLUKTA HİSSETMİŞTİM.' ŞİMDİ BU ADAM BANA ÇOK FARKLI ŞEYLER SÖYLÜYOR!...

KİMBİLİR? BELKİ DE HAKSIZ SAYILMAZ... BELKİ ONA İNANMAK BİR DELİLİK... AMA KARARIMI VERDİM.' İKİMİZ BİRLİKTE...

...HALKIMI BULMAYA ÇALIŞACAĞIZ!

AKUMAN ARADIĞINI BULABİLECEK Mİ? YOKSA BU ONA HAZIRLANAN BİR TUZAK MI? BÜTÜN BU OLAYLARI YAKINDA GÖRECEĞİZ...

BİRİNCİ BÖLÜM SONU

ÖLDÜRÜN ONU!..

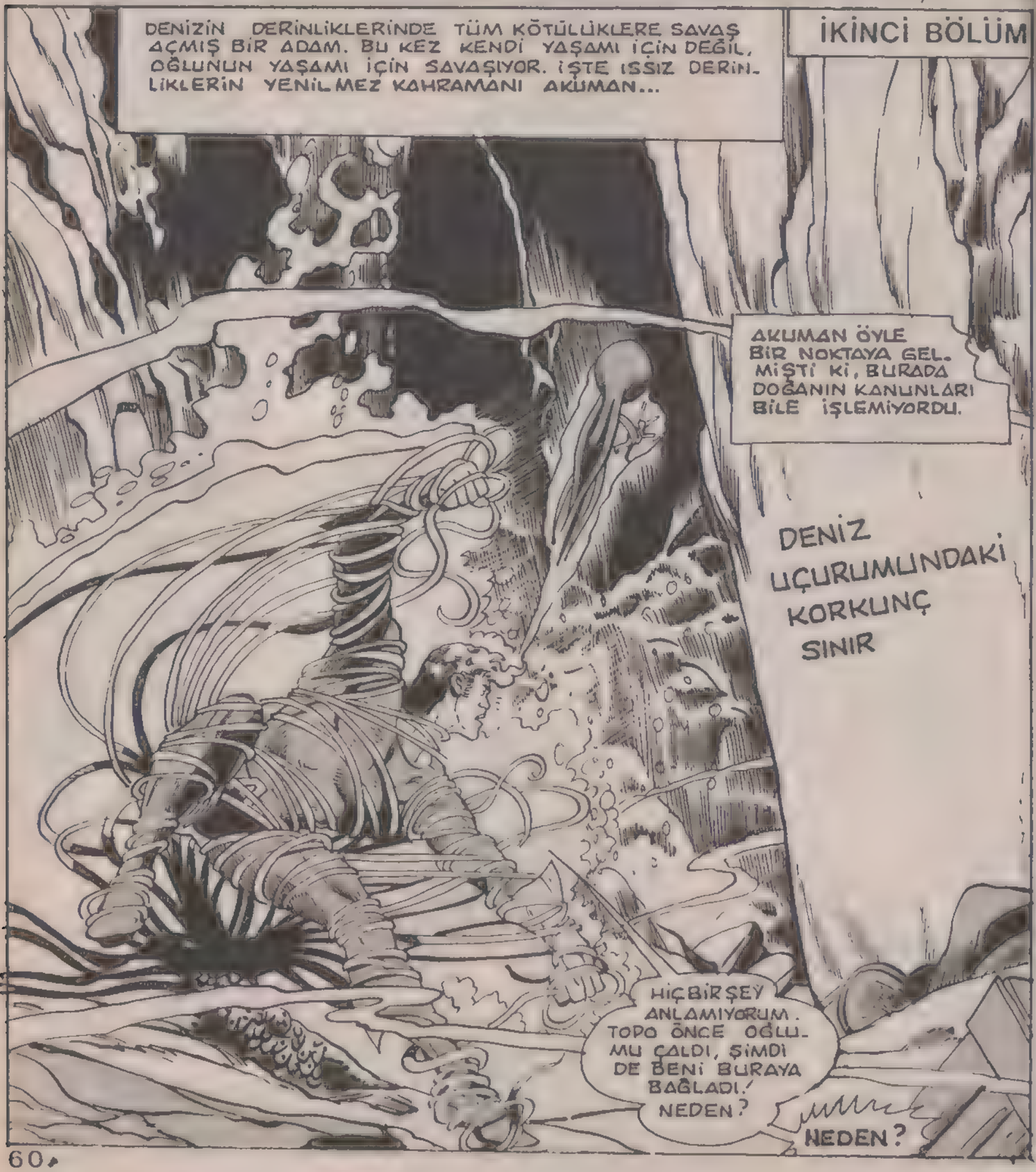
İKİNCİ BÖLÜM
DENİZİN DERİNLİKLERİNDE TÜM KÖTÜLÜKLERE SAVAŞ AÇMIŞ BİR ADAM. BU KEZ KENDİ YAŞAMI İÇİN DEĞİL, OĞLUNUN YAŞAMI İÇİN SAVAŞIYOR. İŞTE ISSIZ DERİNLİKLERİN YENİLMEZ KAHRAMANI AKUMAN...
AKUMAN ÖYLE BİR NOKTAYA GELMİŞTİ Kİ, BURADA DOĞANIN KANUNLARI BİLE İŞLEMİYORDU.
DENİZ UÇURUMUNDAKİ KORKUNÇ SINIR
HİÇBİRŞEY ANLAMIYORUM. TOPO ÖNCE OĞLUMU ÇALDI, ŞİMDİ DE BENİ BURAYA BAĞLADI! NEDEN?
NEDEN?

HERNEYSE, ŞİMDİ DÜŞÜNECEK VAKİT YOK. ÖNCE BENİ BAĞLAYAN ŞU DEV BİTKİLERİN BU GÜCÜ NEREDEN ALDIĞINI BULMALIYIM...
BİR AN ÖNCE BURADAN KURTULMAM GEREK!
AH!
ÇOK SAÇMA! BİTKİ ÖYLE BİR MADDEYE SAHİP Kİ PARÇALANDIKÇA DAHA ÇOK ÜRÜYOR!
TEK BİR SEÇENEĞİM KALDI!
ONU KÖKLERİ İLE BİRLİKTE...
SÖKÜP ATMALIYIM!
RRRRRRATSCH!
BAŞARDIM! BAĞLI OLDUĞU YERDEN KOPUNCA GÜCÜ DE YOK OLDU. BÖYLECE ONDAN KURTULABİLİRİM.

AMA TOPO NEREYE KAYBOLDU?
ONU BULMAK ZORUNDAYIM.
DERİN SULARA İYİCE DALDI. SU ÇOK DERİN VE KARANLIKTI.
TIPKI SON SAATLERDE GEÇİRDİĞİ ANLAR GİBİ...
SEVGİLİM KENDİNİ ÇOK YORUYORSUN!
OLABİLİR. AMA YAPTIĞIN SON SAVAŞLAR YÜZÜNDEN HALA İYİLEŞEMEDİN.
TOPO! SANA KAÇ KEZ SÖYLEYECEĞİM? SENİNLE OYUN OYNAYACAK VAKTİM YOK!
SİNİRİMİ BOZMA LÜTFEN!
SEVGİLİM!
BİLİYORUM MERA! BÖYLE TERS KONUŞMAMAM GEREKİRDİ. AMA SENİN YARALANMAN, ŞİMDİ DE AKUBOY'UN KAYBOLMASI SİNİRLERİMİ ÇOK BOZDU!
BELKİ TOPO SANA BİR ŞEY ANLATMAK İSTİYORDU!
BELKİ DE... AMA KONUŞAMADIĞINA GÖRE HİÇBİRŞEY ANLAYAMAYIZ!
BELKİ ANLARIZ... ŞU MONİTÖRE BAK!

TOPO? OĞLUMUZ İLE AÇIK DENİZE DOĞRU İLERLİYOR!
A...AMA.. OLAMAZ! AKLINI KAÇIRDI GALİBA!

EVET BALIKLAR DA DELİREBİLİR AMA ŞU ANDA ÖNEMLİ OLAN TOPO'YA NE OLDUĞU İDİ...

AKUMAN TOPO'YU İZLEMEYE BAŞLADI
AMAN TANRIM!

HİÇBİR ŞEY ANLAMIYORUM. TOPO ÖNCE OĞLUMU ÇALDI... ŞİMDİ DE ONU...
...KORUMAYA ÇALIŞIYOR!

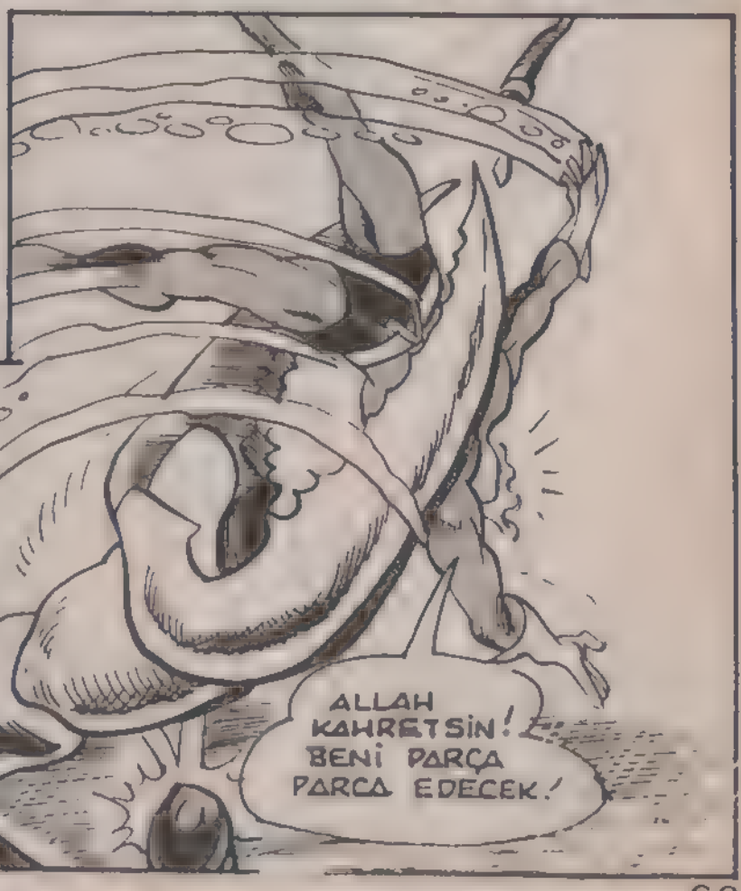
ALLAH KAHRETSİN! BENİ PARÇA PARÇA EDECEK!

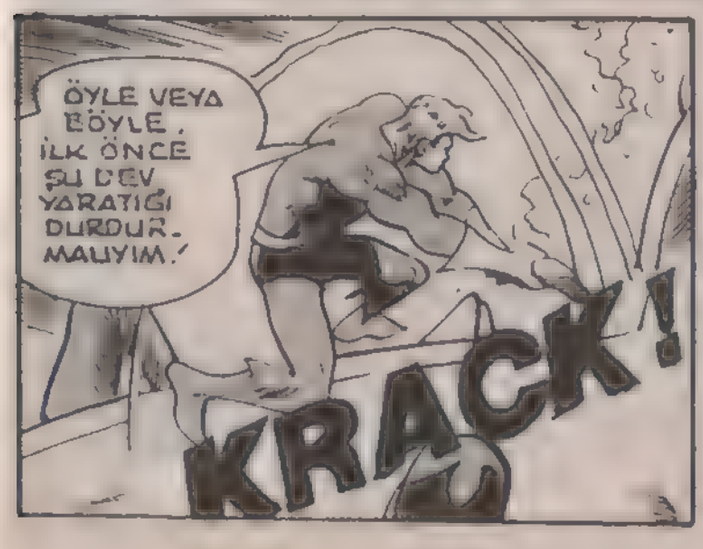
ÖYLE VEYA BÖYLE, İLK ÖNCE ŞU DEV YARATIĞI DURDURMALIYIM!
KRACK!

AKUMAN YENİ BİR BİLMECEYİ ÇÖZMEYE UĞRAŞIR. KEN ÖTE YANDAN BİR BAŞKASI ÇÖZÜMÜN SONUNA GELMİŞTİ...

BU YOL HİÇ HOŞUMA GİTMEDİ!

BENİM DE... AMA ARADIĞIMIZ ADAMLARA ULAŞMAMIZ İÇİN EN KISA YOLBU!

BİRAZ CESUR OLMALIYIZ. İŞİN İÇİNDE BİR ÇOK İNSANIN YAŞAMI VAR!

ÇABUK OL! DEVAM EDELİM!

YOO! DEVAM ETMEK İSTEMİYORUM!

YÜCE KRALIMIZIN BÖLGESİNE GİRDİNİZ...

TEKRAR AKUMAN'A DÖNÜYORUZ. DEV YENGEÇİN PENÇELERİNDEN KURTULMAK İÇİN SAVAŞMAKTADIR...

ŞU VAHŞİ HAYVAN EN ÇOK KARNINDAN ETKİLENİR AMA...

...YARDIMA İHTİYACIM VAR!

ŞİMDİ BENİ İYİ DİNLEYİN!

TELEPATİK GÜCÜYLE YILANBALIKLARINI YARDIMA ÇAĞIRAN AKUMAN...

.. ONLARA DEV YARATIĞIN ARKA BACAKLARINA DOLANMALARINI EMRETTİ.

YARATIĞI BİR HALAT GİBİ BAĞLAMIŞLARDI.
YÖNTEM ÇOK ETKİLİ OLMUŞTU.
WHACK
BAŞKASININ YARDIMINA BU DENLİ İHTİYAÇ DUYACAĞIMI HİÇ DÜŞÜNMEMİŞTİM!
NEYSE ŞU ODUN PARÇASINI DA...
SİLAH OLARAK KULLANABİLİRİM...
SHWUNCH
BU UÇURUM DA KARŞILAŞTIĞIM İKİNCİ ŞAŞIRTICI OLAY DA BU... ÖNCE TOPO OĞLUMU ALIP KAÇTI...
KÖTÜ BİR GÜNÜMDEYİM ANLAŞILAN!
KÖTÜ DEĞİL EN KÖTÜ GÜNÜNDESİN.'
ZZZACK!
O DA KİM?

STARRO!
EVET YA... BURADA HEPİNİZ BENİM KÖLEMSİNİZ.
STARRO YÜCE KRALDIR!
ÇOK İLGİNÇ! BİR KAÇ DAKİKA İÇİNDE BUNCA SÜRPRİZ ÇOK FAZLA...
SENİ BİRLİK'İN TIKTIĞI HAPİSTEN NASIL KAÇTIĞINI BİLMİYORUM AMA SENİ TEKRAR ORAYA SOKMAYA KARARLIYIM!
BUNDAN EMİN MİSİN AKUMAN?
BEN PEK SANMIYORUM!
WHACK
BENİ ÖLDÜRMEN OLDUKÇA GÜÇ!
İSTERSEN SANA AÇIKLIYAYIM!
"BAŞKA BİR GALAKSİDEN DÜNYAYA GELDİĞİM ZAMAN BURALARI ELE GEÇİRMEK NİYETİNDEYDİM."

"ÖNCE BEDENİMİN BİR BÖLÜMÜNÜ, BU UÇURUMUN İÇİNE GİZLEDİM. SAVAŞI KAYBEDERSEM BU PARÇAM TÜM DENİZ YILDIZLARININ LİDERİ STARRO OLACAK VE BENİM SAVAŞIMI SÜRDÜRECEKTİ"

"SAVAŞI KAYBEDİNCE, TELEPATİK BİR İLİŞKİ KURUP İKİZ PARÇAMA PLANIMIZI SÜRDÜRMESİNİ EMRETTİM"

"AMA ŞANSSIZLIK ESERİ EMİRLERİM YERİNE ULAŞMAMIŞTI"

"DAHA SONRA İNANILMAZ BİR ŞEY OLDU. KİMYASAL BAZI OLAYLAR SONUCU BULUNDUĞUM DENİZ KİRLENMEYE BAŞLAMIŞTI.

BU KİRLİ DENİZİ TERKETTİĞİM ANDA GÜCÜMÜ DE YİTİRİYORDUM AMA ÖTE YANDA TELEPATİ YETENEĞİM ÇOK GÜÇLENİYORDU. BÖYLECE İNSANLARA BİLE İSTEDİĞİMİ YAPTIRABİLİYORDUM.

BU ERGUVAN GÖZLÜ İNSANLAR BENİM İLK ASKERLERİM, DAHA DOĞRUSU...

İLK KURBANLARIMDI!

ONU YAKALAYIN KÖLELERİM! ÖLDÜRÜN ONU!

SİZİ ÖLDÜR-
MEK İSTEMİ-
YORUM. ON-
DAN KORKMA-
YIN.! SİZE
HİÇ BİR ŞEY
YAPAMAZ!
STARRO BU
KADAR GÜÇLÜ
OLURSA BANA
YAPACAK PEK
BİR ŞEY KAL-
MAZ!
BİR DAKİKA!
EVET... GÜÇLÜ
BİR ÇÖZÜM
OLABİLİR!
DENİZLERİN KRALI
DERHAL EMİRLER
YAĞDIRMAYA BAŞLADI.
BU KEZ KÜRE BALIKLARINDAN OLUŞAN BİR ORDU YARDIMINA KOŞMUŞTU. HEPSİ DE TEMİZ
DENİZ SUYUNU DEPO ETMİŞLERDİ...
SU?...
BU NE DEMEK
OLUYOR
AKUMAN ?
İŞİN BİTTİ STARRO!
KÜRE BALIKLARI BU UÇU-
RUMUN DIŞINDAN GEL-
DİLER... BOŞALTTIK-
LARI BU SU DA...

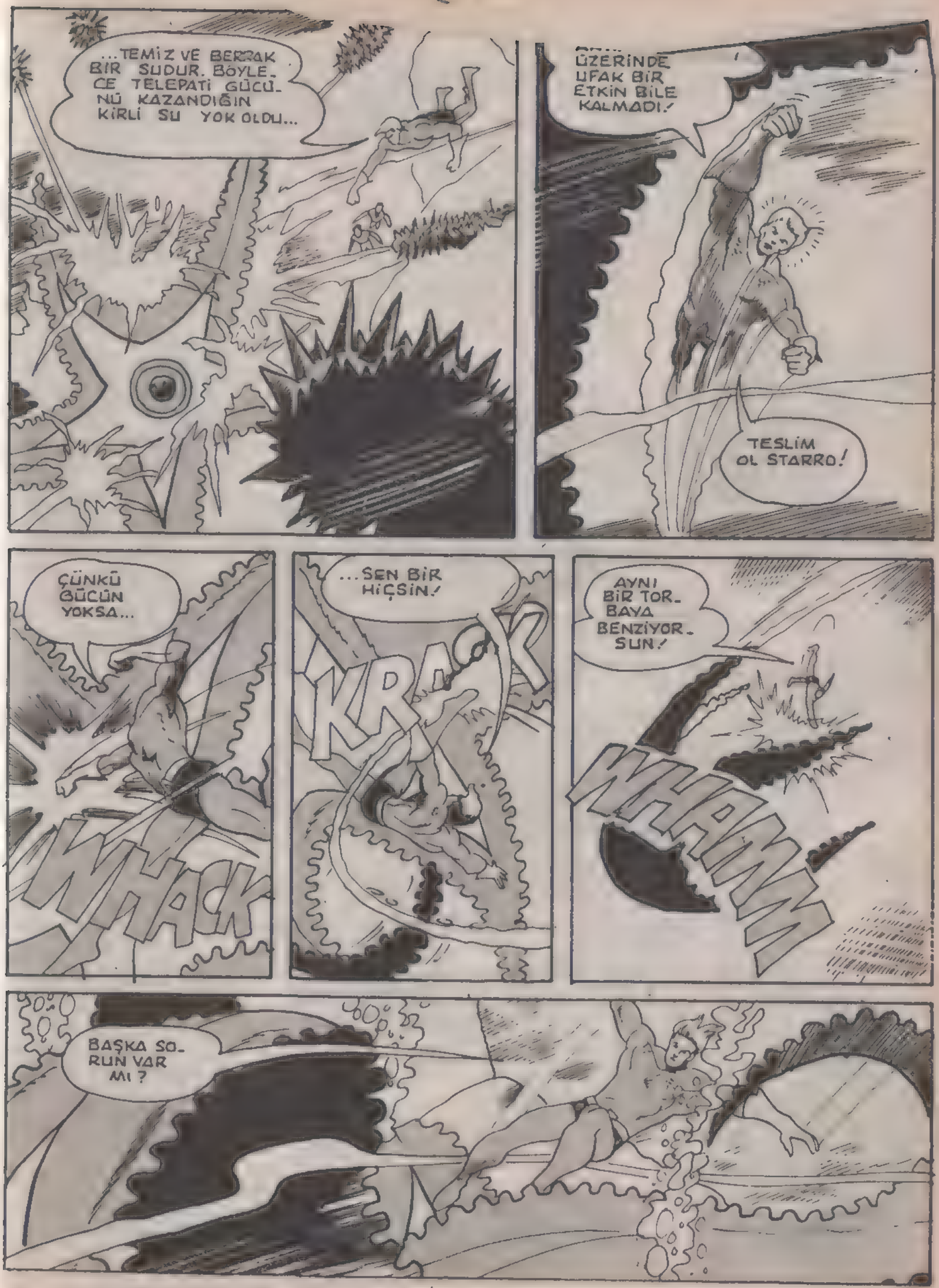
...TEMİZ VE BERRAK BİR SUDUR. BÖYLECE TELEPATİ GÜCÜNÜ KAZANDIĞIN KİRLİ SU YOK OLDU...
ÜZERİNDE UFAK BİR ETKİN BİLE KALMADI!
TESLİM OL STARRO!
ÇÜNKÜ GÜCÜN YOKSA...
WHACK
...SEN BİR HİÇSİN!
KRAK
AYNI BİR TOR-BAYA BENZİYORSUN!
WHAMM
BAŞKA SORUN VAR MI?

İKİNCİ BÖLÜM SONU

KARA MANTA'NIN GÜCÜ

DENİZLER HAKİMİNİ BİR SAVAŞ İÇİNDE BİR SAVAŞTIR KI!

BİR KEZ DAHA ÖLÜMÜNE GÖRÜYORUZ. BU ÖYLESİNE

KARŞISINDAKİ İNSANLARIN TEK BİR AMACI VARDIR: ÖLDÜRMEK!

AMA ONLAR KİMİNLE SAVAŞTIKLARINI UNUTUYORLARDI.

BÖYLECE TAM GALİP OLDUKLARINI ZANNETTİKLERİNDE BİRDEN YOK OLUYORLARDI.

ÇEKİLİN YOLUMDAN! OĞLUM BU VADİDE BİLİYORUM. NE YAPARSANIZ YAPIN ONU BULACAĞIM!

ŞİMDİ HEPİNİZ ÇEKİLİN!

ÜÇÜNCÜ BÖLÜM

...AN ERGÜVAN GÖZLÜLERLE BİRLİKTE ONLARIN YAŞADIĞI VADİYE GELMİŞTİ. AMACI OĞLUNU VE AKUBOY'U BULMAKTI.

BİRDEN BARİP BİR İKİ GÖLGE BELİRDİ. ANİDEN GERİ DÖNÜP ONLARA SALDIRDI AMA ADAMLARIN ARDI ARKASI KESİLMİYORDU.

BAKALIM NELER OLACAK?

OLDUKÇA GÜÇLÜYMÜŞLER SAYICA DA ÇOK FAZLALAR!

UNGH! ALLAH KAHRETSİN! NEREYE VURACAKLARINI İYİ BİLİYORLAR!

DEMEK Kİ BANA YARDIM GEREKECEK...

AKUMAN EMİRLERİNİ GÖNDERDİĞİNDE SONUÇTAN EMİNDİ.

ÇÜNKÜ OKYANUSTAKİ CANLILAR ONUN EMİRLERİNE UYARLARDI.

BİR KAÇ SANİYE SONRA BİRLEŞİK CANLILAR ORDUSU SALDIRIYA GEÇMİŞTİ.
KENDİLERİNDEN EMİN VE...
OLDUKÇA ET-KİLİYDİLER.
BUNLAR BİZE ZULÜM EDEN O CANİNİN ASKERLERİ! ŞEHRİMİZİ DE ESİR ETTİLER.!
BEN DE BUNLARIN BİR KAÇ BAŞIBOZUK OLDUĞUNU ZANNETMİŞTİM. ÖYLE OLSA AKUBOY HAKLARINDAN GELİRDİ ZATEN!
ZORBAYI BİR ZİYARET ETMEMİZ GEREKECEK GALİBA.!
BENİ BÖYLE KİBAR BİR ŞEKİLDE KARŞILADIĞI İÇİN ONA TEŞEKKÜR ETMEM LAZIM!

BİR KAÇ DAKİKA SONRA VADİNİN ÖBÜR UCUNDA...
ÇOK GARİP! İÇİMDE ÖYLE BİR HİS VAR Kİ, SANKİ BU GÖRÜNENLER GERÇEK DEĞİL!
DAHA SONRA...
İŞTE ON LARDAN BİR GRUP DAHA
BAK! BALIK ADAM GELİYOR!
YAKALAYIN ONU!
ÜZGÜNÜM AMA SİZİNLE İLGİLENECEK VAKTİM YOK. ARDIMDAKİ DOSTLARIMIN SİZE HAZIRLADIĞI BİR SÜRPRİZ VAR!
GERÇEKTEN BÜYÜK BİR SÜRPRİZ OLMUŞTU... ARKADAN GELEN DEV GİBİ BİR ÇEKİÇ BALIĞI OLANCA HIZIYLA...
AKUMAN'A SALDIRDI...
WHAMM

AKUMAN BAYGIN BİR ŞEKİLDE YUVARLANIRKEN, BİZ DENİZİN ÜSTÜNE DOĞRU BİR UZANALIM...
YUKARIDA ÇOK ÖNEMLİ YOL. CULARIN YER. ALDIĞI BİR GEMİ BULUN. MAKTADIR.
BÜYÜKELÇİ DİEZ! SİZE KAÇ KERE SÖYLEDİM! BİRLİĞE AİT TÜM ARAŞTIR. MALAR DENEN. MELİ DİYE.!
SEVGİLİ GENERAL MORGIN! SİZ DURU. MUN CİDDİYETİNİ HENÜZ ANLAMA. DINIZ GALİBA! SON HAFTA İÇİNDE EN SEÇME DİPLOMATLA. RIMIZDAN DÖRDÜ BİRDEN KAYBOL. DU!
BUNUN NE DEMEK OLDU. ĞUNU BİLİYOR MUSUNUZ?
BİRLEŞMİŞ MİL. LETLER ARKAMDA! BU DİPLOMATLAR BULUNAMAZSA BÜYÜK BİR SA. VAŞ BİLE ÇIKABİLİR.
BÜTÜN BU ŞART. LAR ALTINDA HALA SİZ İKİ ÜÇ KİŞİYE GÖREV VERMEK. TEN ÇEKİNİYOR. SUNUZ!
HMPF!
HMPF DA NE DEMEK OLUYOR? BU İŞİ BİRAZ DAHA CİDDİYE ALSANIZ...
...İYİ OLUR?!

BU ARADA BİZ TEKRAR AKUMAN'A DÖNÜYORUZ.

UUGH! KENDİMİ BU HAR KAZANINDAN ÇIKMIŞ GİBİ HİSSEDİYORUM

NEYSE! HİÇ OLMAZSA BİZİMLE KONUŞTU!

NE? AKUBOY.!

EVET BENİM AMA ESKİSİ GİBİ GÜÇLÜ DEĞİLİM...

BU DURUMUMUZDAN BİRAZ ÖNCE SENİ BURAYA GETİREN ADAMLAR SORUMLU... YANIMDAKİ ADAM İSE MİKAN!

BENİM BUNLARI BULMAMI O SAĞLAMIŞTI.

ŞEYTAN AŞKINA KİM BUNLAR? NEDEN BENİ BURAYA GETİRDİLER?

BIRAKIN ANLATAYIM... HEPSİ BENİM SUÇUM. EĞER OĞLUMU ARAMASAYDIM BUNLAR BAŞIMA GELMEZDİ.

"ON YIL ÖNCE SİYAN DAHA BİR ÇOCUKTU. GÜNLERDEN BİR GÜN ERGUVAN GÖZLÜ IRKTAN BİR KAÇ KİŞİ ATLANTİS'E GELİP MİLLETE NUTUK ÇEKMEYE BAŞLADILAR."

"ONLARIN FELSEFELERİNDEN HİÇBİR ŞEY ANLAMIYORDUM. OĞLUMA DA ONLARI DİNLEMEYİ YASAKLADIM."

"BELKİ DE BU YÜZDEN SİYAN ONLARIN PEŞİNE DÜŞÜP, ONLARIN ŞEHRİNE KADAR GİTTİ."

"BENİ BİR ANDA TERKETMİŞTİ."

"AKUBOY'UN FOTOĞRAFINI GÖRDÜĞÜM ANDA ERGUVAN RENKLİ GÖZLERİNİ DERHAL FARKEDİP ONUN DA OĞLUMUN AKLINI ÇELENLERDEN BİRİ OLABİLECEĞİNİ DÜŞÜNDÜM."

"BÖYLECE OĞLUMU BULABİLECEKTİM."

"DAHA SONRA AKUBOY'UN KENDİSİ GİBİ GÖZLERE SAHİP BAŞKA İNSANLARIN VAROLDUĞUNU BİLMEDİĞİNİ ÖĞRENDİM..."

BİRLİKTE BULUNDUKLARI ŞEHRİ ARAMAYA KARAR VERDİK. BU NESLİ TÜKENEN BİR IRKIN OTURDUĞU ŞEHİR OLMALIYDI.

GÖRDÜĞÜN GİBİ ONLARI BULDUK.

ÇOK KORKAK İNSANLAR OLMALI! BENİ KİM YAKALADI?

SANA BEN CEVAP VEREYİM AKUMAN!

KARA MANTA!
YA KİMİ BEKLİYORDUN? BELKİ DE YUNUSLARINI...
YOO! ER VEYA GEÇ BENİ ELE GEÇİRECEĞİNİ BİLİYORDUM!
EVET YA! BU KEZ TUZAĞIMA DUŞTÜN!
HER SEFERİNDE PLANLARIMI ALTÜST EDİP GÜCÜMÜ ETKİSİZ BIRAKIYORDUN!..
ARTIK BUNLARI BAŞARAMIYACAKSIN!
KWAAM
BÖYLECE YENİ KURACAĞIM KRALLIĞIN TEMELLERİ DAHA SAĞLAM OLACAK! BU KRALLIĞIN TÜM BİREYLERİ ASKER OLACAKLAR.
AMA BU HERİFLERİN ASKERLİKTEN ANLADIKLARI YOK!
HERNEYSE, BİR KERE NİYET EDİLDİ Mİ, BİR ÇOK OLANAK YARATILABİLİR. İŞTE BU AMAÇLA KENDİ HALKIMDAN OLAN ADAMLARI TOPLUYORUM!
SENİN HALKIN MI? DÜNYALILAR MI DEMEK İSTİYORSUN?
BENİ NASIL ÇAĞIRDIKLARINI BİLİRSİN...
KARA MANTA!

DÜNYADAN DA KOVULMUŞTUM. BU DURUMDA AKLIMA DENİZ ALTINDA BİR KRALLIK KURMA FİKRİ GELDİ!
BU KRALLIKLA GÜCÜM SONSUZ OLACAK...
ZACK!
BİRŞEYLER YAPMAZSAM DEDİĞİNİ BAŞARABİLİR. ONU DURDURMALIYIM!
EMREDİN ONU SİVRİSİNEK GİBİ EZELİM.
YOO! DAHA ÖLMEMELİ! HENÜZ KİNİMİN ACISINI YETERİNCE ÇIKARTMIŞ DEĞİLİM!
UMPF!
KORKMA! DAHA ÇOK YAŞIYACAK...
...ÇOK İŞ GÖRECEĞİM!
WHACK

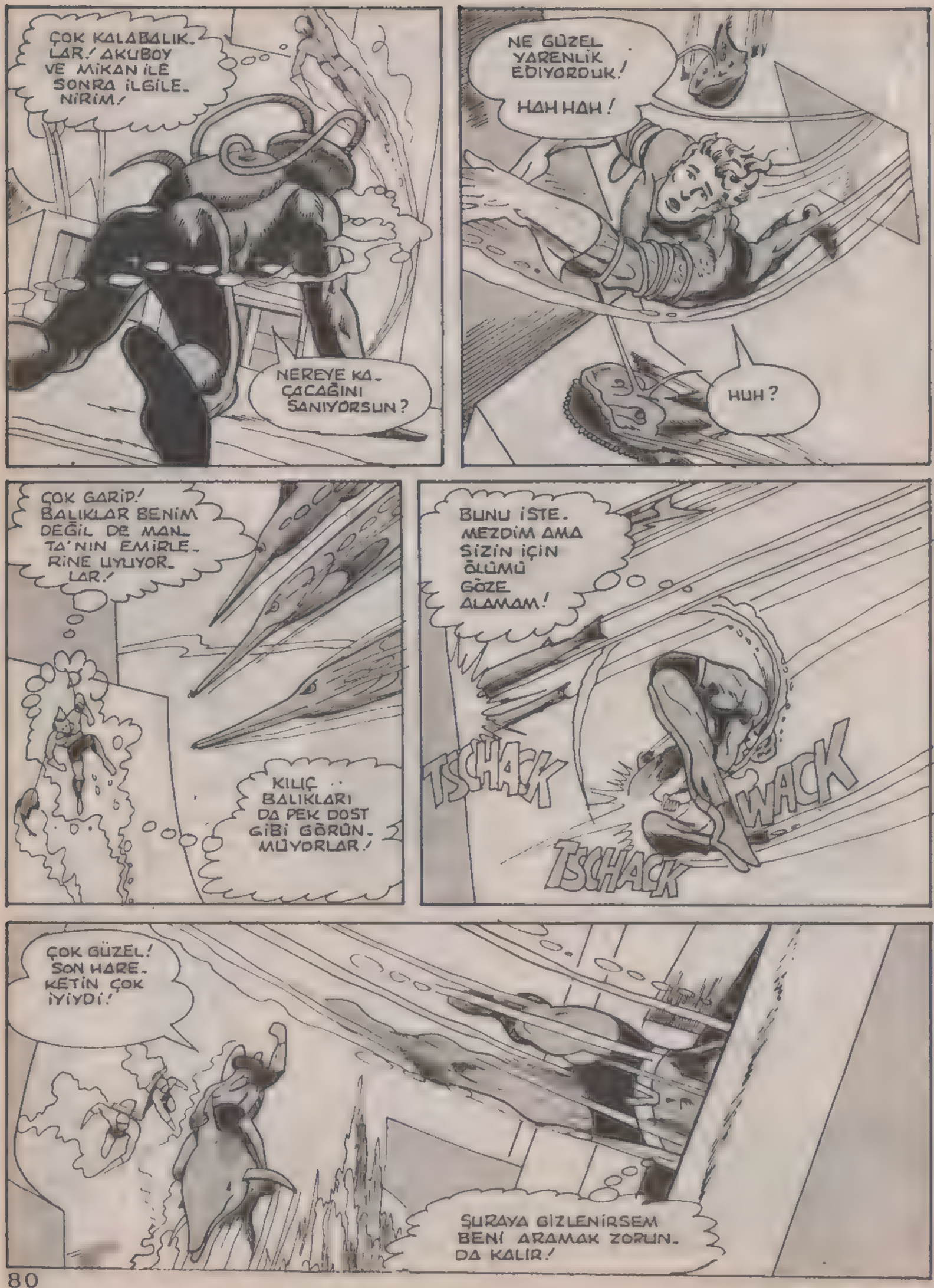
ÇOK KALABALIK. LAR! AKUBOY VE MİKAN İLE SONRA İLGİLE. NİRİM!
NEREYE KA. ÇACAĞINI SANIYORSUN?
NE GÜZEL YARENLİK EDİYORDUK!
HAH HAH!
HUH?
ÇOK GARİP! BALIKLAR BENİM DEĞİL DE MAN. TA'NIN EMİRLE. RİNE UYUYOR. LAR!
KILIÇ .. BALIKLARI DA PEK DOST GİBİ GÖRÜN. MÜYORLAR!
BUNU İSTE. MEZDİM AMA SİZİN İÇİN ÖLÜMÜ GÖZE ALAMAM!
TSCHACK
WACK
TSCHACK
ÇOK GÜZEL! SON HARE. KETİN ÇOK İYİYDİ!
ŞURAYA GİZLENİRSEM BENİ ARAMAK ZORUN. DA KALIR!

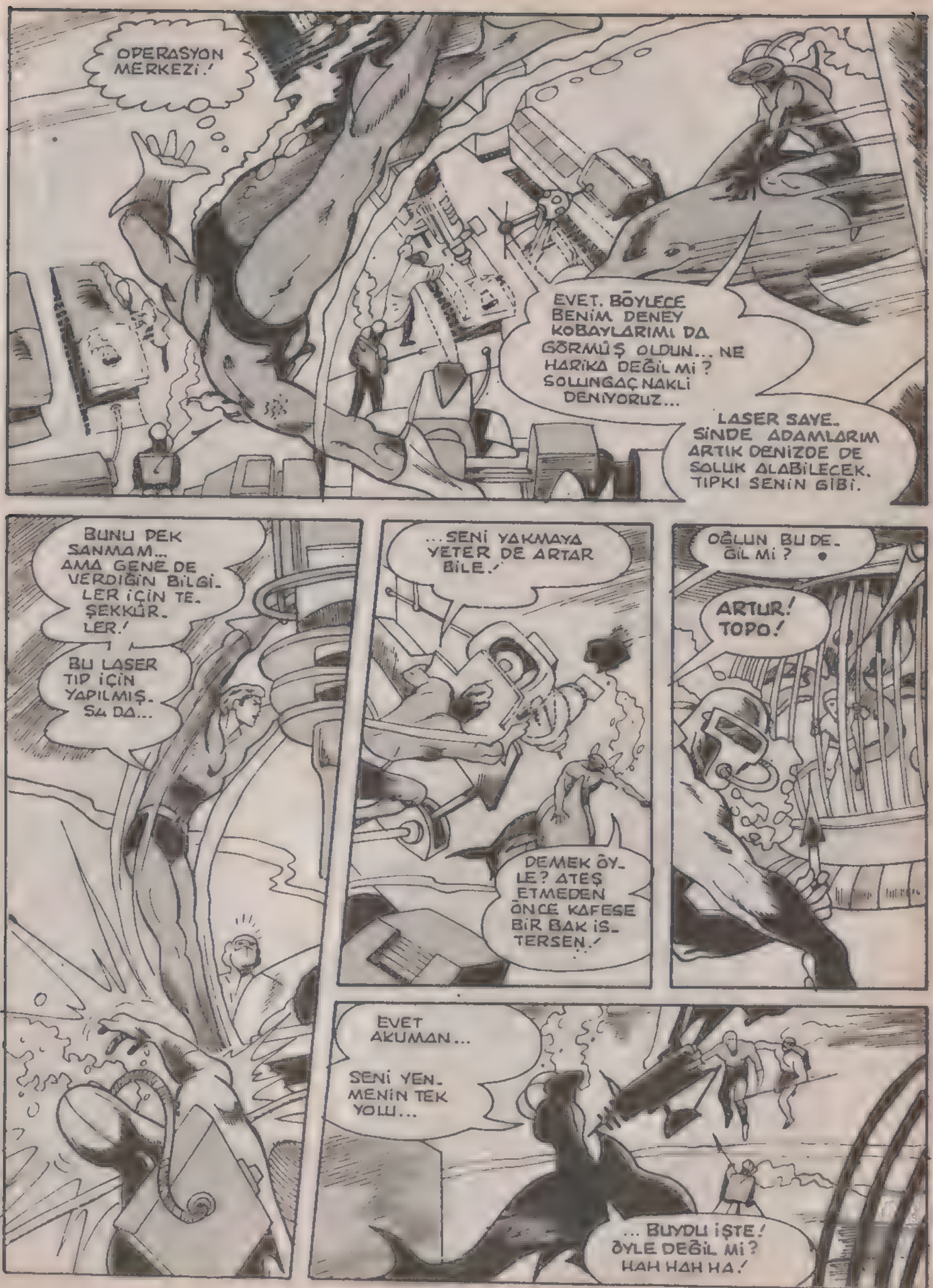
OPERASYON MERKEZİ!
EVET. BÖYLECE BENİM DENEY KOBAYLARIMI DA GÖRMÜŞ OLDUN... NE HARİKA DEĞİL Mİ? SOLUNGAÇ NAKLİ DENİYORUZ...
LASER SAYESİNDE ADAMLARIM ARTIK DENİZDE DE SOLUK ALABİLECEK. TIPKI SENİN GİBİ.
BUNU PEK SANMAM... AMA GENE DE VERDİĞİN BİLGİLER İÇİN TEŞEKKÜRLER!
BU LASER TIP İÇİN YAPILMIŞ. SA DA...
...SENİ YAKMAYA YETER DE ARTAR BİLE!
DEMEK ÖYLE? ATEŞ ETMEDEN ÖNCE KAFESE BİR BAK İSTERSEN!
OĞLUN BU DEĞİL Mİ?
ARTUR! TOPO!
EVET AKUMAN...
SENİ YENMENİN TEK YOLU...
... BUYDU İŞTE! ÖYLE DEĞİL Mİ? HAH HAH HA!

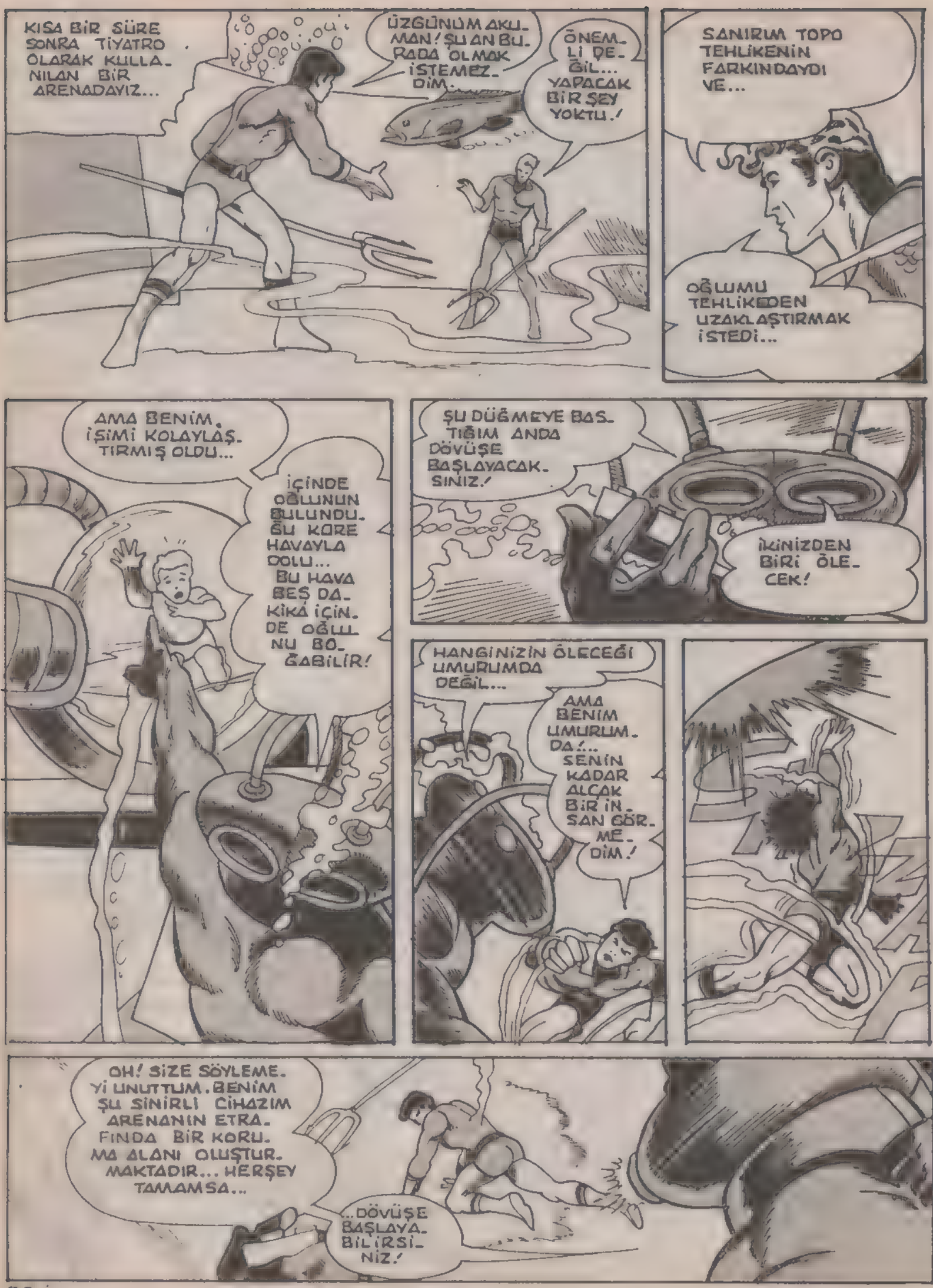
KISA BİR SÜRE SONRA TİYATRO OLARAK KULLANILAN BİR ARENADAYIZ...
ÜZGÜNÜM AKUMAN! ŞU AN BURADA OLMAK İSTEMEZDİM.
ÖNEMLİ DEĞİL... YAPACAK BİR ŞEY YOKTU.!
SANIRIM TOPO TEHLİKENİN FARKINDAYDI VE...
OĞLUMU TEHLİKEDEN UZAKLAŞTIRMAK İSTEDİ...
AMA BENİM İŞİMİ KOLAYLAŞTIRMIŞ OLDU...
İÇİNDE OĞLUNUN BULUNDUĞU KORE HAVAYLA DOLU... BU HAVA BEŞ DAKİKA İÇİNDE OĞLUNU BOĞABİLİR!
ŞU DÜĞMEYE BASTIĞIM ANDA DÖVÜŞE BAŞLAYACAKSINIZ.!
İKİNİZDEN BİRİ ÖLECEK!
HANGİNİZİN ÖLECEĞİ UMURUMDA DEĞİL...
AMA BENİM UMURUMDA!... SENİN KADAR ALÇAK BİRİNİ SANMIYORDUM.!
OH! SİZE SÖYLEMEYİ UNUTTUM. BENİM ŞU SİNİRLİ CİHAZIM ARENANIN ETRAFINDA BİR KORUMA ALANI OLUŞTURMAKTADIR... HERŞEY TAMAMSA...
..DÖVÜŞE BAŞLAYABİLİRSİNİZ!

AKUMAN ?!
ÜZGÜNÜM...
AMA OĞLUM İÇİN YAPMAK ZORUNDA-YIM!
OĞLUM İÇİN!
ISHAK
AKUMAN'IN DARBESİ HAFİF BİR SIYRIK YARATMIŞTI... AMA AKUBOY'U ASIL YARALAYAN...
...AKUMAN İLE ARASINDAKİ DOSTLUĞUN BİR ANDA YANIP KÜL OLMASIYDI...

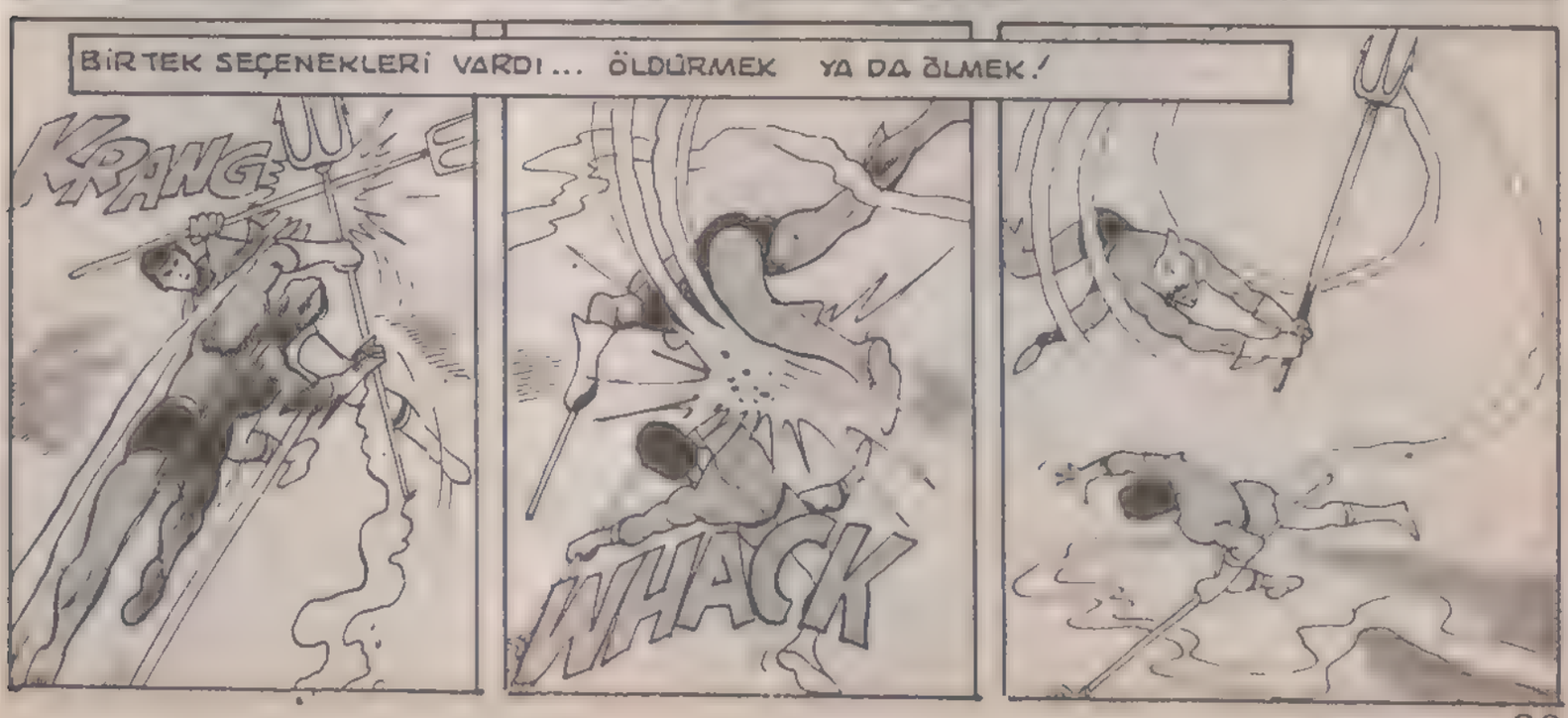
BİR TEK SEÇENEKLERİ VARDI... ÖLDÜRMEK YA DA ÖLMEK!
KRANG
WHACK

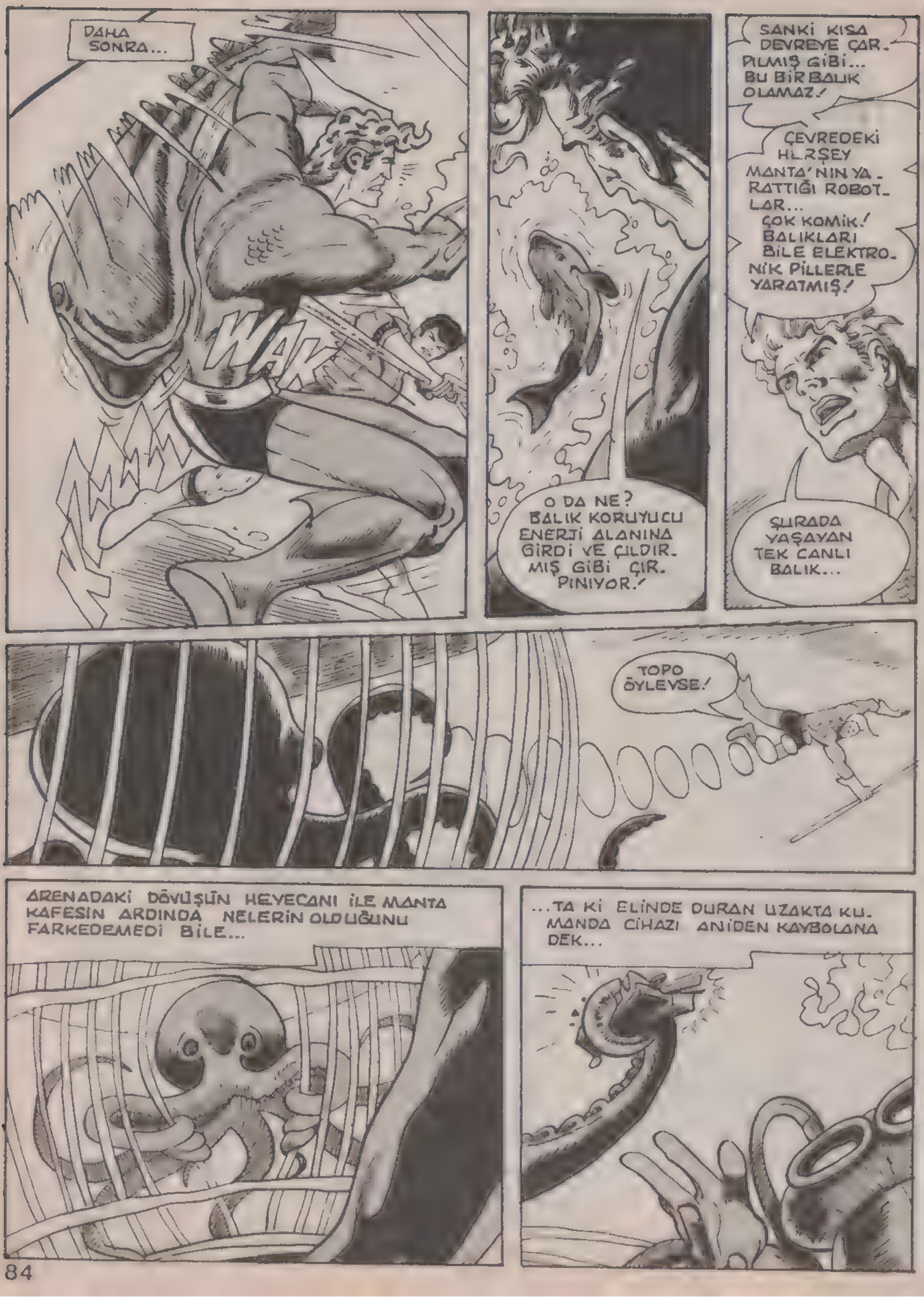
DAHA SONRA...
WAK
O DA NE? BALIK KORUYUCU ENERJİ ALANINA GİRDİ VE ÇILDIRMIŞ GİBİ ÇIRPINIYOR!
SANKİ KISA DEVREYE ÇARPILMIŞ GİBİ... BU BİR BALIK OLAMAZ!
ÇEVREDEKİ HERŞEY MANTA'NIN YARATTIĞI ROBOTLAR... ÇOK KOMİK! BALIKLARI BİLE ELEKTRONİK PİLLERLE YARATMIŞ!
ŞURADA YAŞAYAN TEK CANLI BALIK...
TOPO ÖYLEYSE!
ARENADAKİ DÖVÜŞÜN HEYECANI İLE MANTA KAFESİN ARDINDA NELERİN OLDUĞUNU FARKEDEMEDİ BİLE...
...TA Kİ ELİNDE DURAN UZAKTA KUMANDA CİHAZI ANİDEN KAYBOLANA DEK...

DERHAL ARENANIN ETRAFINDAKİ GÜÇ ALANI YOK OLMUŞ...
...VE AKUMAN HİÇ ZAMAN KAYBETMEDEN ÜÇ SAPLI OKUNU FIRLATIP...

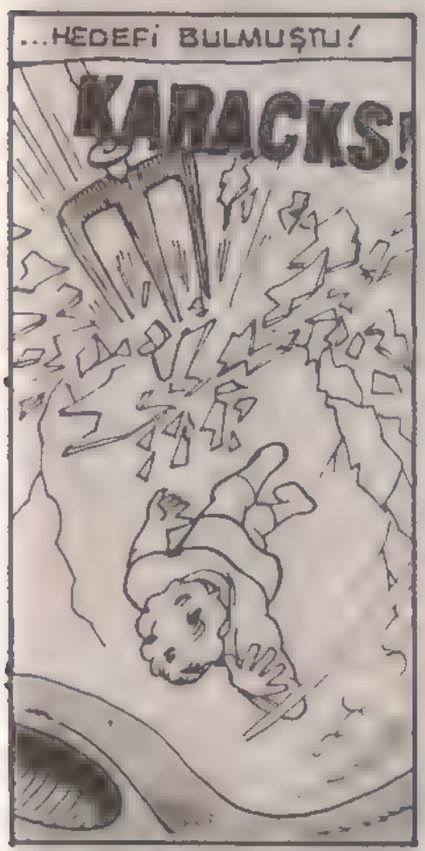
...HEDEFİ BULMUŞTU!
KARACKS!

AAH! HEM AKUMAN HEM DE AKUBOY İLE AYNI ANDA SAVAŞAMAM!
KÜÇÜK BİR KAZA İLE ZAMAN KAZANIRIM...

AKUMAN!
YETİŞTİM!

DAHA SONRA..
NE YAZIK Kİ MANTA VE ÇETESİ KAÇTILAR!
ÖYLE GÖRÜNÜYOR. ONLARI SONRA İZLERİZ, ÖNCE...

OĞLUMLA İLGİ...
ÜZ..ÜZGÜNÜM!

BU MACERANIN SONU

Sevgili okuyucular, Süpermen'ın evlendiğini ve bir erkek çocuk sahibi olduğunu varsayalım. Bu çocuğun adı Süpermen II'dır. Daha sonra o da büyüyüp evlenir ve onunda bir erkek çocuğu olur. Böylece Süpermen III dünyaya gelir. Bu öyküde Süpermen'ın torunu Süpermen III'ün 2020 yılındaki maceralarını izleyeceksiniz...

SÜPERMEN III'ün gizli kimlikleri...

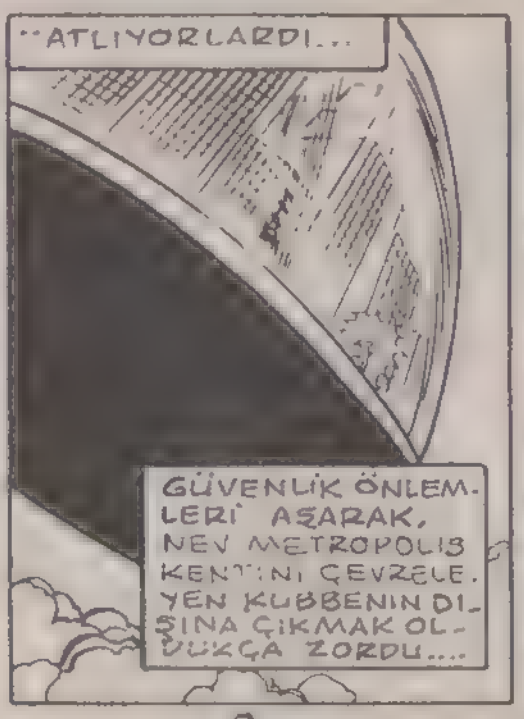

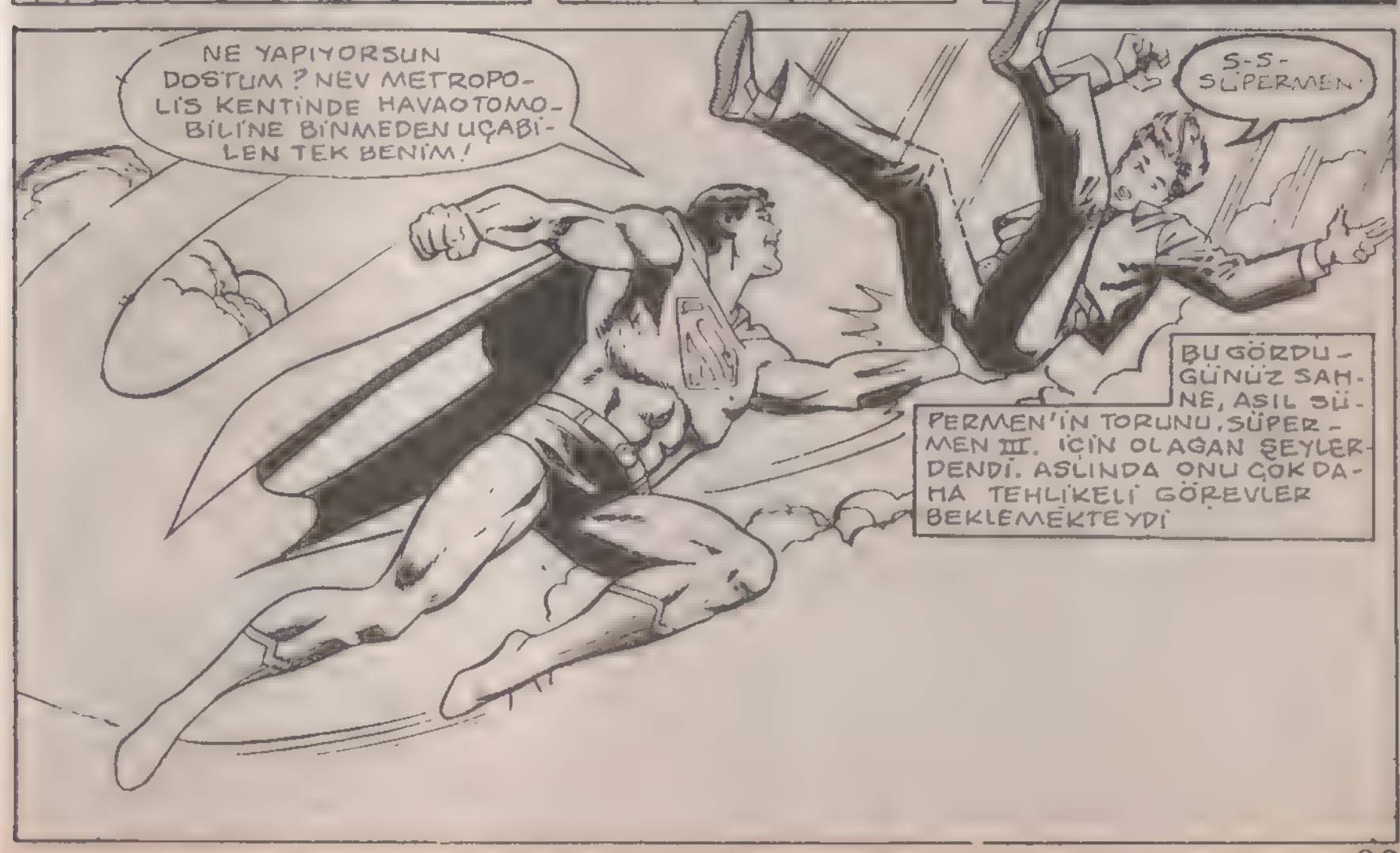

.. GENÇ ADAMI HASTAHANEYE BIRAKTIKTAN SONRA...

SÜPER HIZIMLA, GİYSİMİ DEĞİŞTİREREK

..TRAFİK DENETÇİSİ....

...CON HUDSON...

..OLAYIM!

BİLGİSAYARA GÖRE HER ŞEY YOLUNDA GİDİYOR!

AYGITI OTOMATİĞE BAĞLAMAK YİNE İŞE YARADI..

AZ SONRA KAPI AÇILDI VE...

İYİ GÜNLER BAY HUDSON!

İYİ GÜNLER BAYAN SELLERS! HER ŞEY YOLUNDA GİDİYOR!

ŞU KAPI HARİÇ... BAZEN AÇILIYOR, BAZEN AÇILMIYOR!

ON DAKİKA ÖNCE, TAMİRCİ BİLE YERİNDEN KIPIRDATAMADI! ŞİMDİ İSE RÜZGÂR KADAR HAFİF!

ÇÜNKÜ, SÜPERMEN OLARAK DIŞARI ÇIKTIĞIMDA KAPIYI BEN BOZDUM!

ASLINDA BURAYA GELİŞİMİN NEDENİ, ÇOK BAŞKA BİR ŞEY!..

CON... BU AKŞAMKİ BÜYÜK TENİS MAÇINI GÖRMEK İSTER MİSİN? ÖN SIRADAN İKİ BİLETİM VAR!..

ŞEY, MELODİ... SENİNLE GİTMEYİ ÇOK ARZU EDERDİM... AMA ÇOK ÖNEMLİ BİR, İŞİM VAR!

ÖYLE Mİ?.

O ZAMAN TRAFİĞİ DENETLEMEYE DEVAM EDİN, BAY HUDSON!

OLUR, BAYAN SELLERS!

SMACK

İLK BULUŞMAMIZDAN SONRA, HEP MELODİ İLE BİR DAHA ÇIKMAYI İSTİYORDUM!

..ŞİMDİ, AYAĞIMA GELEN FIRSATI TEPTİM!

CON HUDSON OLARAK, TENİS MAÇINA GİTMEMİM-KÂNSIZDI!

"..ÇÜNKÜ, LEVİS PARKER OLARAK, MAÇI OYNAYANLARDAN BİRİ OLACAĞIM..."

ŞİMDİ YANAK ADALELERİMİ ÇEKİP GEREREK, LEVİS PARKER OLAYIM!..

DEDESİ İLE BABASININ AKSİNE, SÜPERMEN III.ÜN BİRDEN ÇOK GİZLİ KİMLİĞİ VARDI...

FAZLA UYUMADIĞIM İÇİN, SÜPERMEN İLE CON HUDSON KİŞİLİKLERİM 24 SAATİMİ DOLDURMAYA YETMİYOR.

BU KİMLİĞİMLE BAŞKA BİR YAŞAM TARZININ TADINA VARIYORUM!.. KİMSE DE BUNDAN KUŞKULANMIYOR!..

LEVİS PARKER, BU OKYANUSYA'NIN EN İYİ TENİSÇİSİ, OLLİ ALEKSANDIR!

NASILSIN DOSTUM?

HIMM. İŞTE MELODİ ORADA! BURAYA GETİRECEK BAŞKA BİR ARKADAŞ BULMUŞ HEMEN!

BAYLAR, OYUN KURALLARINI SİZE HATIRLATAYIM!

ELEKTRONİK ALETLER ÇİZGİ HAKEMİ GÖREVİ YAPACAK! TOP SAHANIN DIŞINA DÜŞERSE KIRMIZI IŞIK YANACAK!

EN SON MODEL TOPU KULLANACAĞIZ!.. TOP İKİNİZİN VURUŞUNDA DA DEĞİŞİK BİR RENK ALACAK!..

TABİİ TOPU İZLEYEBİLMEK İÇİN SEYİRCİLER GİBİ, SİZ DE ÖZEL BİR GÖZLÜK TAKACAKSINIZ!..

EVET, SEVGİLİ OKURLAR, 2007 YILINDA ÖZEL TOPLARIN KULLANILMAYA BAŞLAMASINDAN SONRA TENİS OYUNU O KADAR HIZLANMIŞTI Kİ, TOPU İZLEYEBİLMEK İÇİN, ÖZEL GÖZLÜK TAKILMASI GEREKMİŞTİ.

MAÇ BAŞLAMAK ÜZEREYDİ...

BÖYLE YAPINCA, HERKES BENİM RUHSAL AÇIDAN OYUNA HAZIRLANDIĞIMI SANIYOR!..

..AMA BEN SÜPER GÜÇLERİMİ TOPARLAMAYA ÇALIŞIYORUM!

SPORDAKİ REKABET HAVASI, ÇOK HOŞUMA GİDİYOR!..

PARA ATIŞINI LEVIS PARKER KAZANDI VE SERVİSİ ATTI... İLK SAYI ONUNDU...

SKOR: 15-0!

PARKER IKINCI SERVİSİ DE ATTI...

AMA BU SERVİSİ, ALEKSANDIR ZOR DA OLSA KARŞILADI...

BOK!

PARKER BUNA CEVAP VERDİ..

THWING!

SAHA DIŞINDA 15'ER...

THUP!

ÜÇÜNCÜ SERVİS.

WAK!

SAYI! 30-15.

TANRIM!.. TELEVİZYON EKRANINDAKİ ŞEY DE NE?.

NEV METROPOLIS KENTİ KÖTÜ YÖNETİLİYOR! YÖNETİCİLERİ BAŞIMIZDAN ATALIM!

EKRANDA GİZLİ BİR MESAJ HIZLA YANIP SÖNÜYOR! NORMAL BİR İNSAN OKUYAMAZ...

--AMA BEN SÜPER GÖRÜŞÜMLE, BUNU OKUYABİLİYORUM.

BU ADAMLAR HERKESİN AKLINI ÇELİP, BİR İSYANA YOL AÇMADAN, ONLARI YAKALAMALIYIM!

SÜPERMEN KARARINI VERDİKTEN SONRA...

BU YAPTIĞIM DOĞRU DEĞİL! AMA BAŞKA ÇAREM YOK! ISI SAÇAN BAKIŞIMLA, RAKİBİMİN SAHASINDAKİ BİR NOKTAYI ERİTEYİM!

VE TOPU, TAM O NOKTAYA ATAYIM!..

THOK!

"BÖYLECE RAKİBİM KAYAR VE DÜŞER!

DEDEM GÖRSE BANA KAŞLARINI ÇATARDI! AMA O HİÇ TENİS OYNAMAMIŞTI!

AZ SONRA GERİ DÖNÜP MAÇA DEVAM EDERİM!..

SQUISH

HAKEM, OYUNA ARA VERDİ...

KURALLARA GÖRE, SAKATLANAN OYUNCU, 10 DAKİKA İÇİNDE OYUNA DÖNMEZSE, YENİK SAYILIR!.. İKİ OYUNCU DA, SOYUNMA ODALARINA GİDEBİLİR!

AZ SONRA SOYUNMA ODASINDA...

SÜPERMEN GİYSİMİ, TENİS KIYAFETİMİN İÇİNE GİYEMEZDİM!

...AMA ONU KÜÇÜK BİR PAKET HALİNE GETİREREK, BU İŞİ HALLETTİM!

İLK DURAĞIM!..

...TELEVİZYON YAYIN STÜDYOSU!

BAĞLANMIŞ OLAN ŞU İKİ ADAM NORMAL ZİYARETÇİ DEĞİL!

...EKRANIN BAŞINDAKİLER DE TELEVİZYON YAYINCISINA BENZEMİYOR!

YAPTIĞINIZ TELEVİZYON PROGRAMINI YAYINLAYAMAYACAKSINIZ!

SÜPERMEN!

ELİMDE LASER SİLAHI VAR SÜPERMEN! BURADA EMİRLERİ BİZ VERİRİZ!

BELKİ BİLMİYORSUNUZ, AMA LASER IŞINI BENİ ETKİLEMEZ!

SANA ATEŞ EDECEĞİMİ KİM SÖYLEDİ!..

ZAK!

BENİ HAZİRLIK-SIZ YAKALADI!.. IŞINI ÖNLEMEK-TE GEÇ KALDIM!

ARTIK LASER IŞINIYLA ŞU İKİ ADAMIN ARASI-NA GİREMEM!... AMA....

..ISI SAÇAN BAKIŞIM....

..ÖLDÜRÜCÜ LASERİ ZARARSIZ BİR IŞINA ÇEVİRE-BİLİR!..

LASER O ADAM-LARI NASIL ÖL-DÜRMEZ?!

ŞAŞIRDIN DEĞİL Mİ?

AMA BENİM SÜ-PER TEKMEM, SENİN SİLAHIN GİBİ HATA YAPMAZ!..

WHAP!

OYUN BİTTİ ÇOCUKLAR!

TESLİM OLUN!

BTOK!

SÜPERMEN GERÇEK YAYINCILARI KURTARDI.

POLİSİ ÇAĞIRIN PA, ONLARI GELİP ALSINLAR!..

ÇAMI KIRDIĞIM İÇİN ÜZGÜNÜM!

BİZİ KURTARDIN YA!.. BU BİZE YETER. TEŞEKKÜRLER, SÜ-PERMEN!..

DAHA SONRA TENİS MAÇININ SON SETİNDE...

ALEKSANDIR'A YAPTIKLARIMI GERİ ÖDEMEK İÇİN, İKİ VURUŞU BİLEREK ISKALADIM!..

ARTIK MAÇA ASILMAM GEREK!

HOOP!.. ISI SAÇAN BAKIŞIMLA ERİTTİĞİM YERE BASIP KAYDIM! KENDİ TUZAĞIMA DÜŞTÜM!

SQUISH!

OYUNUN GALİBİ BAY ALEKSANDIR!

ARTIK LEVİŞ PARKER ORTADAN KAYBOLSUN! YENİDEN CON HUDSON OLAYIM!

BAY PARKER...

-- GÜZEL OYUNUNUZDAN DOLAYI SİZİ TEBRİK EDERİM!..

--TEŞEKKÜRLER BAYAN...

SELLERS...MELODİ SELLERS!..

BELKİ TEKRAR GÖRÜŞÜRÜZ BAYAN SELLERS!..

MESELÂ, YARIN SABAH BÜRODA!

BU MACERANIN SONU

KIRAL DERGİ